

प्रधानमंत्री किसान सम्मान निधि  
(PM-KISAN)  
डेस्कटाप यूटिलिटी

# डेस्कटाप यूटिलिटी क्या है ?

- प्रधानमंत्री किसान सम्मान निधि (PM-KISAN) योजना के अंतर्गत पात्र कृषकों की सूची तैयार करने लिए विभिन्न गतिविधियाँ समयसीमा में की जानी है। कार्य की आसानी एवं समयसीमा को दृष्टिगत रखते हुए इंटरनेट एवं सर्वर पर निर्भरता को कम रखने के उद्देश्य से आफलाइन कार्य करने के लिए एक डेस्कटाप यूटिलिटी तैयार की गयी है।
- यद्यपि यूटिलिटी आफलाइन कार्य करेगी परंतु निम्न कार्य संपादन के समय कम्प्युटर को इंटरनेट से जोडा जाना होगा-
  - पटवारी लागइन
  - हलके का डेटा डाउनलोड
  - ग्राम का समग्र डेटा डाउनलोड
  - डाटा अपलोड

# डेस्कटाप यूटिलिटी किसके लिए बनायी गयी है?

- यह यूटिलिटी पटवारियों के लिए बनायी गयी है जिससे वे योजना से संबंधित निम्न कार्य संपन्न कर सकते हैं -
  - खाताधारकों के सर्वे हेतु सूची - भाग 1 डाउनलोड एवं प्रिंट करना
  - खाते में सम्मिलित खाताधारकों को अलग-अलग विभाजित करना
  - खाताधारकों की जानकारी भरना
  - योजना में परिवार की परिभाषा अनुसार खातेधारकों को परिवार में जोड़ना

# यूटिलिटी चलाने के लिए न्यूनतम सिस्टम कॉन्फिगरेशन की आवश्यकता

- यूटिलिटी को चलाने के लिए निम्न Configuration के सिस्टम की आवश्यकता होगी :-

Processor	Intel dual core or above or equal
RAM	2 GB or above
Free Hard disk Space	10 GB
Monitor Resolution	1366 x 768 pixel
Printer	Any
OS	Windows XP SP2 Windows 7 Windows 10

# यूटिलिटी डाउनलोड

- यूटिलिटी डाउनलोड करने हेतु
  - गिरदावरी पोर्टल <http://mp.gov.in/girdavari> पर जावें.



The screenshot shows the Girdavari Portal website. The header includes the logo and the text "फसल गिरदावरी". The navigation menu has five items: "मुख्य पृष्ठ" (Home), "रिपोर्ट्स" (Reports), "संपर्क करें" (Contact Us), "पुरानी गिरदावरी" (Old Girdavari), and "लॉगिन करे" (Login). A red arrow points to the "मुख्य पृष्ठ" option. Below the navigation menu, there are three main sections: a user profile section with an illustration of a woman and the number "15141" (कुल पटवारी रजिस्ट्रेशन), a section showing "99.95%" (रबी -2018-19 गिरदावरी (कुल संपन्न रकबे का %)), and another section showing "98.59%" (रबी -2018-19 गिरदावरी (कुल संपन्न ग्रामो का %)). At the bottom, there is a link "New\* - PM KISAN Desktop Utility Download" with a red arrow pointing to it.

# यूटिलिटी चलाने की प्रक्रिया

- डाउनलोड फोल्डर को unzip करे | unzip करने के पश्चात debug फोल्डर में PMKSYApp पर क्लिक करे |

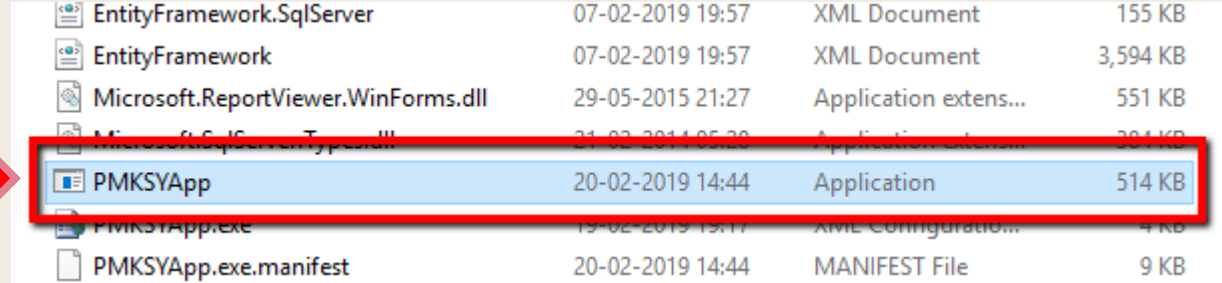

EntityFramework.SqlServer	07-02-2019 19:57	XML Document	155 KB
EntityFramework	07-02-2019 19:57	XML Document	3,594 KB
Microsoft.ReportViewer.WinForms.dll	29-05-2015 21:27	Application extens...	551 KB
Microsoft.SqlServer.Types.dll	31-03-2011 05:20	Application extens...	384 KB
<b>PMKSYApp</b>	20-02-2019 14:44	Application	514 KB
PMKSYApp.exe	19-02-2019 19:17	XML Configuratio...	4 KB
PMKSYApp.exe.manifest	20-02-2019 14:44	MANIFEST File	9 KB

## PM KISAN WORK FLOW

केवल लॉग इन करने ,डाटा डाउनलोड करने एवं डाटा अपलोड करने हेतु इंटरनेट की आवश्यकता होगी .शेष डाटा अध्ययन कार्य बिना इंटरनेट के किया जा सकता है

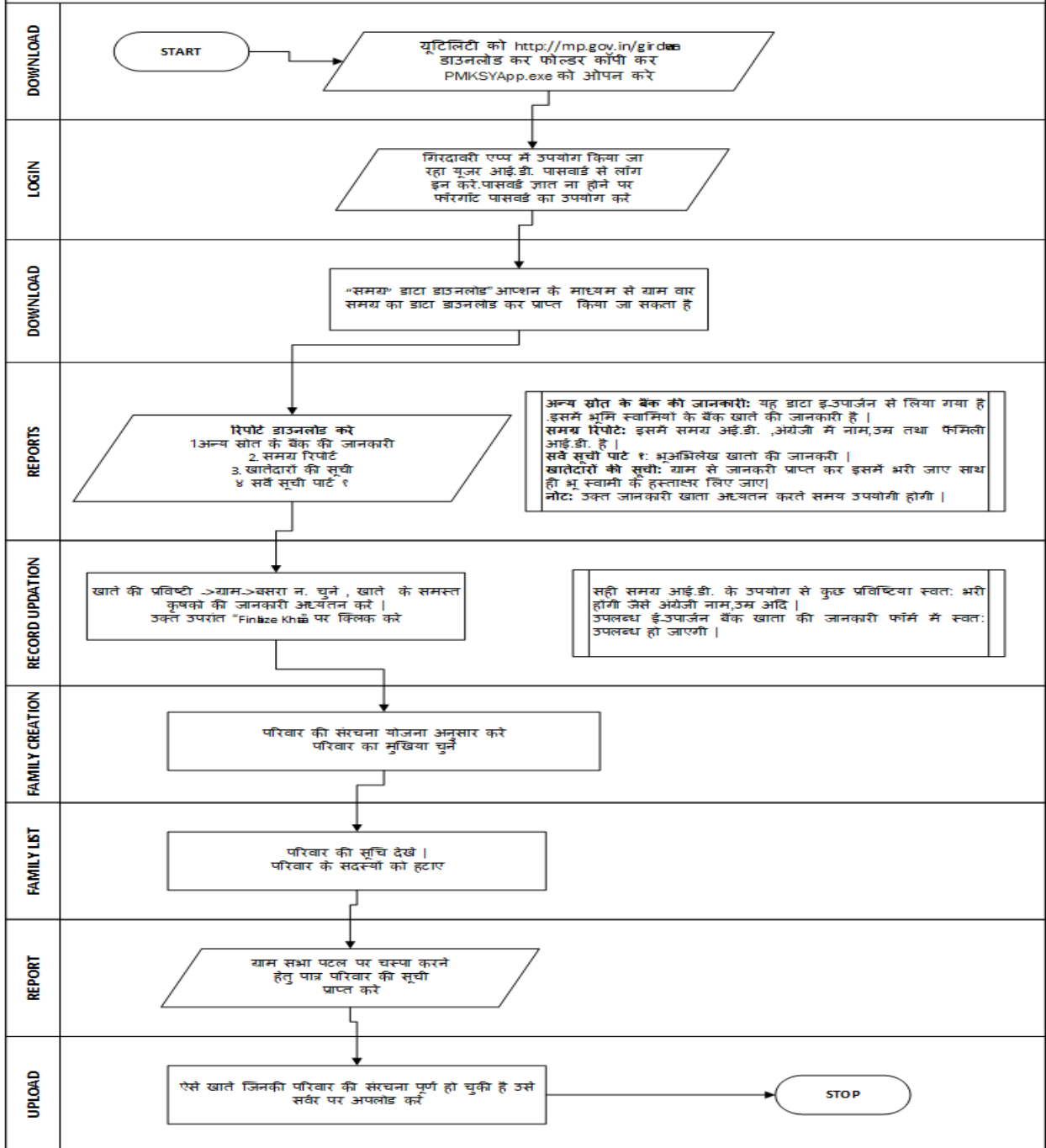

# यूटिलिटी में लॉग इन

- यूटिलिटी में लॉग इन करने के लिए गिरदावरी एप्प में उपयोग किए जा रहे यूजर आई.डी. तथा पासवर्ड का उपयोग करे | पासवर्ड ज्ञात ना होने पर फॉरगॉट पासवर्ड का उपयोग करे |
- उक्त प्रक्रिया के लिए इन्टरनेट कनेक्टिविटी होना आवश्यक है |
- लॉग इन करते ही ग्राम का डाटा स्वतः ही डाउनलोड हो जाएगा |



Login



**PM-Kisan Samman Nidhi**

Mobile Number

Password

Login Forgot Password

LOADING



# समग्र डाटा डाउनलोड

- लॉग इन उपरांत “समग्र” डाटा डाउनलोड” ऑप्शन के माध्यम से ग्राम वार समग्र का डाटा डाउनलोड कर प्राप्त किया जा सकता है ।
- उक्त प्रक्रिया के लिए इन्टरनेट कनेक्टिविटी होना आवश्यक है ।
- डाटा डाउनलोड करने के पश्चात रिपोर्ट ऑप्शन के माध्यम से ग्राम वार रिपोर्ट प्राप्त की जा सकती ही । इस रिपोर्ट में उपलब्ध समग्र आई.डी. का उपयोग डाटा अध्ययन करते समय किया जा सकता है । डाटा अध्ययन करते समय समग्र आई.डी डालने से -भूमि स्वामी का अंग्रजी में नाम,आधार नै.,आयु,मोबाइल न. अदि स्वतः ही आ जाएगा ।

खतों की प्रविष्टियों परिवार की संरचना बनाये परिवारों की समग्र डाटा डाउनलोड अपलोड लॉग आउट

Undo Redo Cut Copy Paste उपयोगकर्ता: Rajesh Jain मोबाइल नं. 9926374905 जिला: 20

Download Samagra

District: BHOPAL

Block: BERASIA

Gram Panchayat: Arrawati

Village: Pipal Khedi

Download

Close

# रिपोर्ट्स

- **अन्य स्रोत के बैंक की जानकारी:** यह डाटा इ-उपार्जन से लिया गया है .इसमें भूमि स्वामियों के बैंक खाते की जानकारी है |
- **समग्र रिपोर्ट:** इसमें समग्र आई.डी. ,अंग्रेजी में नाम,उम्र तथा फेमिली आई.डी. है |
- **सर्वे सूची पार्ट १:** भूअभिलेख खातो की जानकारी |
- **खातेदारों की सूची:** ग्राम से जानकारी प्राप्त कर इसमें भरी जाए साथ ही भू स्वामी के हस्ताक्षर लिए जाए|
- **नोट:** उक्त जानकारी खाता अध्यतन करते समय उपयोगी होगी |

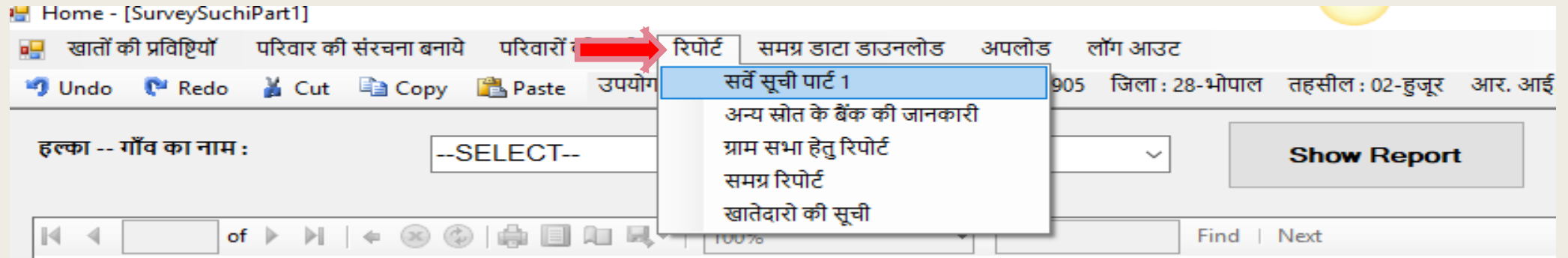

# खातो में उपलब्ध भूमि स्वामीयो की जानकारी को अध्ययन करना

- जानकारी अध्ययन करने के लिये “खातो की प्रविष्टियों” पर क्लिक करे | क्लिक करते ही ग्रामों की सूची प्रदर्शित हो जाएगी |
- ग्राम के नाम पर क्लिक करे | क्लिक करते ही उस ग्राम के सभी खाते प्रदर्शित हो जाएंगे |
- बसरे पर क्लिक करते ही खाते को अध्ययन करने के लिए स्क्रीन प्रदर्शित होंगी |जैसा की दर्शया गया है |

भूमि के प्रकार  
चयन करे

भूमि स्वामी जोड़े

खाता परिवार की संरचना बनाये परिवारों की सूची रिपोर्ट समग्र डाटा डाउनलोड अपलोड लॉग आउट

Undo Cut Copy Paste उपयोगकर्ता: [redacted] जिला: 20-अमरावद कला

1 प्रकार चुनें:  निजी  शासकीय पट्टा  शासकीय  संस्था [पीछे जाये](#)

भूमि स्वामियों के नाम: श्रीमती गीता पाटीदार, श्रीमती गीता पाटीदार, श्रीमती गीता पाटीदार, श्रीमती गीता पाटीदार, श्रीमती गीता पाटीदार

भू-स्वामी का नाम	पिता/पति का नाम	हिस्सा	khatedar_guid
श्रीमती गीता पाटीदार	भोजराज पाटीदार	1	

3 रिकॉर्ड अध्ययन करने हेतु चयन करे

Finalize Khata Go to Settings to activate Windows.

Status

समस्त खातेदारों  
के नाम

श्रीमती गीता पाटीदार, श्रीमती गीता पाटीदार, श्रीमती गीता पाटीदार, श्रीमती गीता पाटीदार, श्रीमती गीता पाटीदार

खातेदार का विवरण

भूस्वामी का नाम: प्रथम श्रीमती गीता पाटीदार मध्य अंतिम

समग्र सदस्य आई. डी.: 105108661 आधार नं.: 21248696 मोबाइल नं.:

खाते में हिस्सा

भाग 1 / 1

रकबा 3.2 (हे.) कुल: 3.2

परिवार की जानकारी

भूस्वामी का नाम (अंग्रेजी में): Getta Patidar श्रेणी: ---जाति चयन करें--- लिंग: Male आयु: 45

अभिभावक का नाम: पिता/ पति का नाम: रिश्ता: ---संबंध चयन---

क्या खातेदार PMKISAN योजना में लाभ लेने हेतु पात्र हैं  हाँ  नहीं

बैंक खाते की जानकारी:

IFSC कोड: SBIN0030461

जिला: Bhopal

बैंक नाम: State Bank of India

बैंक शाखा: Arera Hills

IFSC कोड: SBIN0030461

बैंक खाता संख्या:

 अन्य ग्राम में भूमि ?

जिला --जिला चुनें-- तहसील ग्राम

व्यपवर्तित क्षेत्र (हे.): 0.0

कृषि क्षेत्र (हे.): 3.2

विवाद की स्थिति:

 विवादित  अविवादित

विवाद का प्रकार

 राजस्व/अन्य अदालत में स्वतंत्र सम्बन्धी  नामांतरण नहीं  मौरुशी कृषक क्या खातेदार परिवार का मुखिया हैं

अन्य स्रोत से प्राप्त बैंक खाते:

	Khatedar	Father_Husband	SamagraID	BANK	BRANCH	AccountNo
▶	गीता पाटीदार	भोजराज पाटीदार	192875336	BANK OF INDIA	MISROD	903432110000299

5

अन्य जानकारी भर save  
बटन पर क्लिक करे

4

Activate Windows  
Go to Settings to activate Windows.

Reset

Save

Back

Type here to search



22:25

20-02-2019

8

1

नाम कॉपी कर प्रथम,अन्तिम  
नाम में पेस्ट कर सकते है

2

समग्र आई.डी. लिखते ही भूस्वामी का  
नाम(अंग्रेजी में ),फेमिली  
आई.डी,लिंग,आयु स्वतः ही प्रदर्शित हो  
जाएगे

3

पात्रता चुने : हाँ होने पर निचे चाही  
गई जानकारी भरे और नहीं होने पर  
अपात्रता का कारण चुन save बटन पर  
क्लिक करेयदि बैंक खाते की जानकारी इ-उपार्जन  
में उपलब्ध है तो प्रदर्शित हो जाएगी

बसरा नं.: 18 कुल खसरा संख्या: 5 खाते का कुल क्षेत्र: 3.2 भूमिस्वामियों की संख्या: 2

 भूमि का प्रकार चुनें:  निजी  शासकीय पट्टा  शासकीय  संस्था [पीछे जाये](#) 

 भूमि स्वामियों के नाम: ~~श्रीमती गीता पाटीदार, श्रीमती गीता पाटीदार, श्रीमती गीता पाटीदार, श्रीमती गीता पाटीदार, श्रीमती गीता पाटीदार~~

भू-स्वामी का नाम	पिता/पति का नाम	हिस्सा	khatedar_guid
श्रीमती गीता पाटीदार	भोजराज पाटीदार	1	
विमला पाटीदार			a22b999c-6...

खाते की जानकारी पूर्ण भर देने के बाद "Finalize Khata" पर क्लिक करे

Go to Settings to activate Windows.

Status

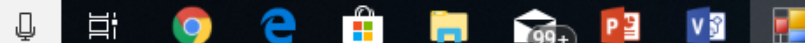

22:35 20-02-2019

# परिवार की संरचना बनाए

ग्राम का चयन करे

1

खतों की प्रविष्टियों परिवार की संरचना बनाये परिवारों की सूची रिपोर्ट समग्र डाटा डाउनलोड अपलोड लॉग आउट

Undo Redo Cut Copy Paste उपयोगकर्ता: ~~rajesh.jain~~ मोबाइल नं. 9926271095 पिन 20 अक्षर न्यूनीय 02 बुक 25 अक्षर 00000 अक्षर

ग्राम: हल्का:अमरावद कलां,ग्राम:244-कोटरा

सदस्यों को चुन कर परिवार बनाये

SelectMember	SamagraFam	SamagraID	Age	FullNameHind	Father_Husba	Gender	MobileNumber	BasraNumber
<input checked="" type="checkbox"/>	21248696	105109807	44	अजीतकुमार जैन	नारण सिंह	Male	0	66
<input checked="" type="checkbox"/>	21248696	105109807	44	अजीतकुमार जैन	नारण सिंह	Male	0	66

परिवार बनाएँ

Close

यहाँ क्लिक कर जानकारी को क्रमबद्ध किया जा सकता है

2

परिवार बनाने के लिए सदस्यों का चयन करे

3

चुनने के बाद "परिवार बनाएँ" पर क्लिक करे

4

# परिवार के मुखिया का चयन करे

खतों की प्रविष्टियों परिवार की संरचना बनाये परिवारों की सूची रिपोर्ट समग्र डाटा डाउनलोड अपलोड लॉग आउट

Undo Redo Cut Copy Paste उपयोगकर्ता: rojesh.jain मोबाइल नं - 9926274005 पिता - 20 योगेश नरणीय - 02 हुनर - 20 आई - 02 मनीष - हुनर - 00027 समग्र डाटा डाउनलोड

ग्राम: हल्का: अमरावद कला, ग्राम: 244-कोटरा

सदस्यों को चुन कर परिवार बनाये

परिवार के मुखिया को चिह्नित करे	SamagraFam	SamagraID	Age	FullNameHind	Father_Husba	Gender	MobileNumber	BasraNumber	PMKISAN_Lar
<input type="checkbox"/>	21248696	105109807	44	अजीतकुमार जैन	नारण सिंह	Male	0	66	10
<input checked="" type="checkbox"/>	21248696	105109807	44	अजीतकुमार जैन	नारण सिंह	Male	0	66	10

यहाँ क्लिक कर जानकारी को क्रमबद्ध किया जा सकता है

1

परिवार के मुखिया का चयन करे | एक परिवार में एक से ज्यादा मुखिया नहीं हो सकते

2

परिवार बनाएँ पीछे जाये Close

परिवार बनाए बटन पर क्लिक करे

3



# परिवार की सूची देखे

- “परिवारों की सूची” पर क्लिक करे | करते ही सभी परिवारों की सूची ,जिनकी संरचना की जा चुकी है प्रदर्शित हो जाएगी |
- यदि किसी सदस्य को सूची से हटाना है या चुने हुए मुखिया को बदलना है तो “डिलीट” बटन पर क्लिक करे, क्लिक करते ही वो यहाँ से हट जाएगे तथा “परिवार की संरचना बनाये” में फिर से प्रदर्शित होने लंगेगे वह से उन्हें बदला जा सकता है |

खातों की प्रविष्टियों परिवार की संरचना बनाये परिवारों की सूची समग्र डाटा डाउनलोड अपलोड लॉग आउट

Undo Redo Cut Copy Paste उपयोगकर्ता: rajesh.jain मोबाइल नं. 9926371905 पिन 20 श्रेणियाँ नदमीय 02 कुटू 255 आई 02 सहीकर इन्डिया 99927 असासबन कर्ना

	परिवार आईडी	परिवार में सदस्यों की संख्या	नाम	परिवार गठन की दिनांक	पटवारी का मोबाइल नंबर	Delete
▶	992637190...	2	bhundulal	20-02-2019 ...	9926371905	Delete
	992637190...	2	raju	20-02-2019 ...	9926371905	Delete
	992637190...	2	Ajit kumar	21-02-2019 ...	9926371905	Delete

# ग्राम सभा हेतु रिपोर्ट

- ग्राम सभा पटल पर चस्पा करने हेतु ,यौग्य भूमि स्वामियों की जानकारी ग्राम वार प्राप्त की जा सकती है ।

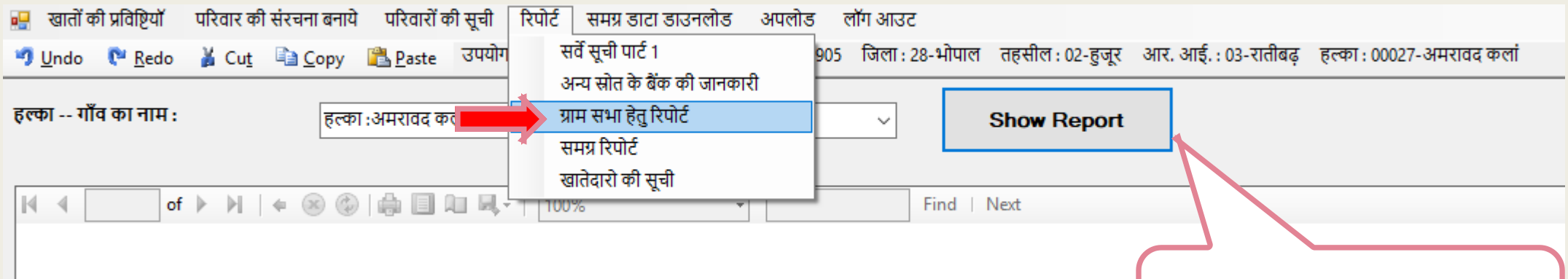

ग्राम का चयन कर “Show Report” पर क्लिक करे

# अपलोड

- ऐसे खाते जिनकी परिवारों की संरचना पूर्ण करदी गई है उन्हें सर्वर पर अपलोड किया जा सकता है |सर्वर पर अपलोड करने के लिए इन्टरनेट कनेक्टिविटी होना आवश्यक है |

अपलोड के लिए पेंडिंग रिकॉर्ड  
अपलोड हो चुके डाटा की सूची

अपलोड करे

	select	KisanSammai	बसरा नं.	खाते का कुल रकवा	कुल खसरो के संख्या	कुल खसरे	खाता नंबर	खातेदार का नाम	मोबाइल में डाटा एंट्री की दिनांक
▶	<input type="checkbox"/>	7	66	0.7	1	66	280203000	श्रीतकुमार, जैन	21-02-2019 10:53

जिन खातो की अपलोड करना है उनका चयन कर अपलोड करे बटन पर क्लिक करे

अपलोड कर दिय गए खाते की सूचि देखने के लिए "अपलोड हो चुके डाटा की सूची" पर क्लिक करे

धन्यवाद