

डिजिटल क्रॉप सर्वेक्षण (Digital Crop Survey)

स्थानीय युवा
(Local Youth)





1. डिजिटल क्रॉप सर्वेक्षण - परिचय

- ❑ स्थानीय युवा द्वारा 45 दिवस में सर्वे
- ❑ सर्वे हेतु मोबाइल एप
- ❑ पार्सल जियो फेंस से खेत में उपस्थिति अनिवार्य
- ❑ प्रत्येक फसल का फोटो अनिवार्य
- ❑ आधुनिक तकनीक से फोटो की तुलना
- ❑ आधुनिक तकनीक सैटेलाइट इमेज से संभावित फसल
- ❑ मोबाइल एप एवं AI/ML से प्राप्त डाटा की तुलना
- ❑ भूमि उपयोग कृषि/ अकृषि/अन्य जानकारी – व्यपवर्तन लक्ष्य हेतु

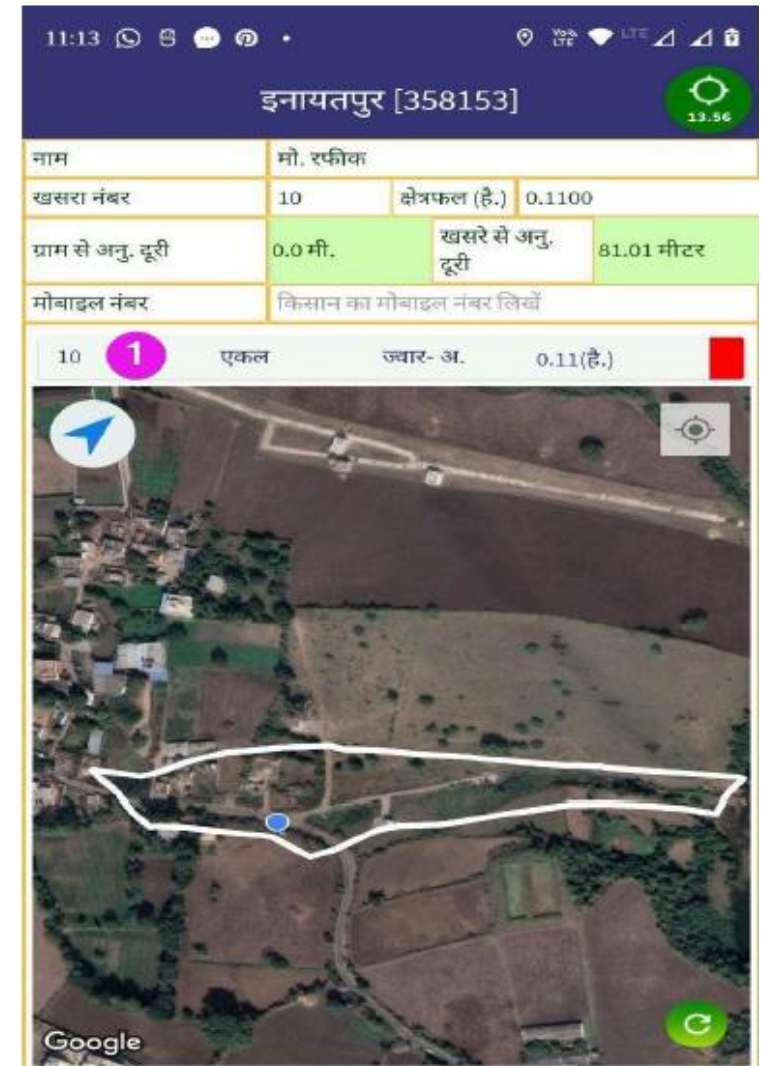



2. डिजिटल क्राॅप सर्वेक्षण - लक्ष्य

- ❑ फसल क्षेत्र की सटीक जानकारी
- ❑ निजी एवं सरकारी भूमि की सटीक जानकारी
- ❑ भूमि उपयोग कृषि/ अकृषि/अन्य जानकारी – व्यपवर्तन लक्ष्य हेतु
- ❑ आधुनिक तकनीक का उपयोग
 - ❑ आधुनिक तकनीक से फसल के फोटो की तुलना
 - ❑ पार्सल जियो फेंस से खेत में उपस्थिति अनिवार्य
 - ❑ सैटैलाईट इमेज (AI /ML) से संभावित फसल
- ❑ अन्य विभागों को फसल डाटा की उपलब्धता जैसे - ई-उपार्जन

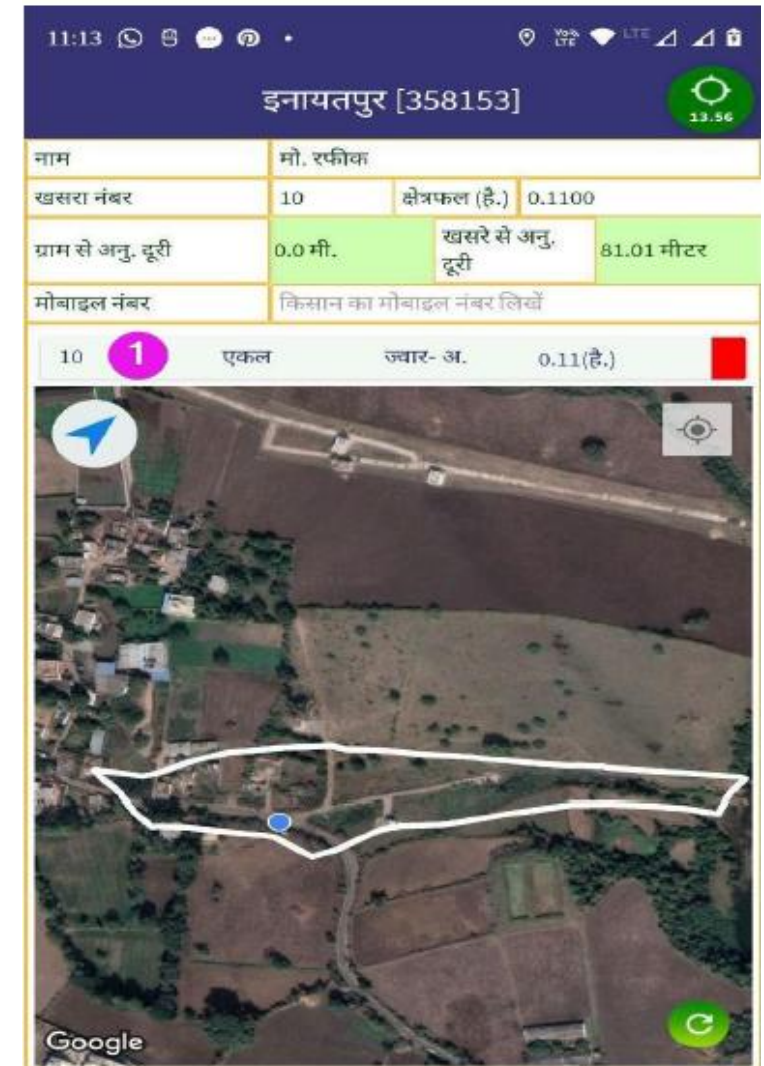



3. स्थानीय युवा (सर्वेयर) - परिचय

पात्रता

- आयु सीमा :18 से 40 वर्ष
- आठवीं कक्षा उत्तीर्ण हो
- ग्राम का निवासी
- न्यूनतम शर्त: Android version 6+ वाला स्मार्टफोन इंटरनेट सुविधा के साथ
- प्रति फसल प्रति सर्वे नम्बर रु-8/- नियत (अधिकतम 14 रुपए)
- एक युवा को अधिकतम 1000 सर्वे नंबर का आवंटन
- ऑनलाइन (Aadhaar Based) भुगतान

पंजीकरण प्रक्रिया

आधार OTP से पंजीकरण भू-
लेख पोर्टल के माध्यम से



तहसील स्तरीय समिति द्वारा
स्थानीय युवा का चयन एवं
ग्राम आवंटन



स्थानीय युवा द्वारा SAARA
एप्प में OTP से लॉगिन कर
सर्वे कार्य



4. तहसील स्तरीय समिति - परिचय

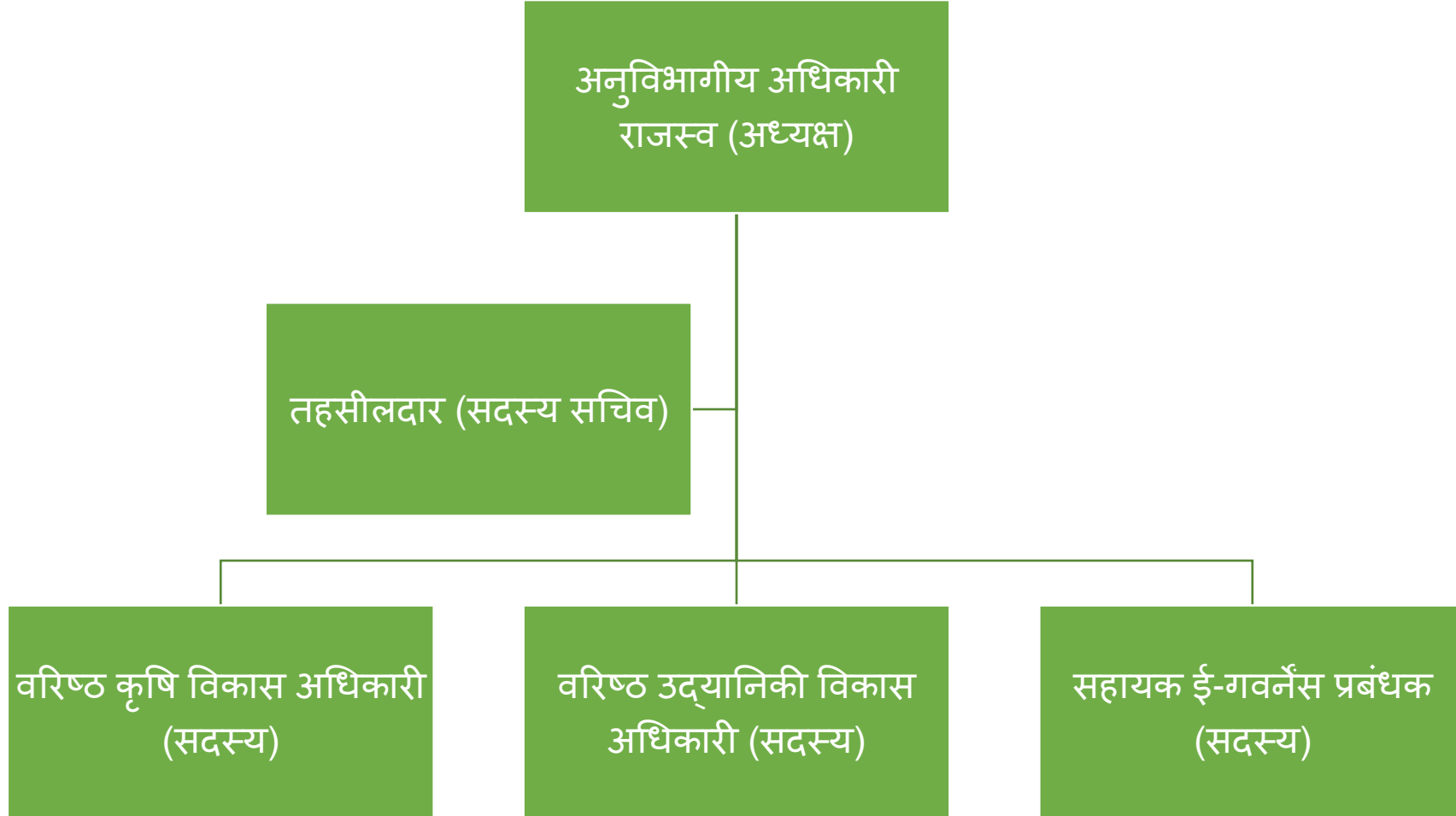



5. जियोफेंसिंग (पार्सल लेवल) तकनीक का परिचय

- ❑ जियोफेंसिंग एक आभासीय भौगोलिक सीमा है।
- ❑ पार्सल जियोफेंसिंग से तात्पर्य भूमि की चतुर्सीमा से है।
- ❑ इसका उपयोग खेत में उपस्थिति सुनिश्चित करने से है।

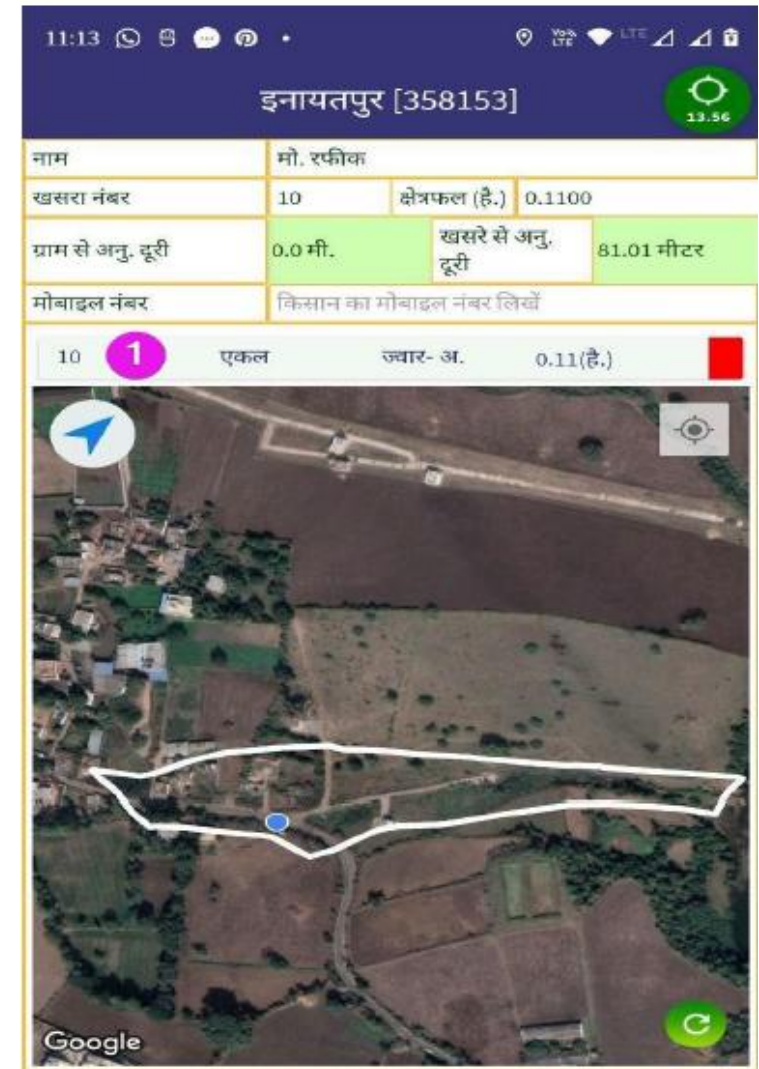



6. डिजिटल क्राॅप सर्वेक्षण में मानव एवं आधुनिक तकनीक का उपयोग

मोबाईल एप द्वारा प्राप्त डाटा

किसान

सर्वेयर (स्थानीय युवा)

सुपरवाइज़र (पटवारी)

वैरीफायर (तहसीलदार)

इंस्पेक्शन ऑफिसर

आधुनिक तकनीक से प्राप्त डाटा

सैटेलाईन इमेज (AI/ML) द्वारा संभावित फसल

एप से लिए गए फोटो से फसल पहचान

पार्सल जियो फेंस से खेत में उपस्थिति

विसंगति – एप एवं आधुनिक तकनीक से प्राप्त डाटा की तुलना



7. डिजिटल क्राॅप सर्वेक्षण हेतु विस्तृत प्रक्रिया

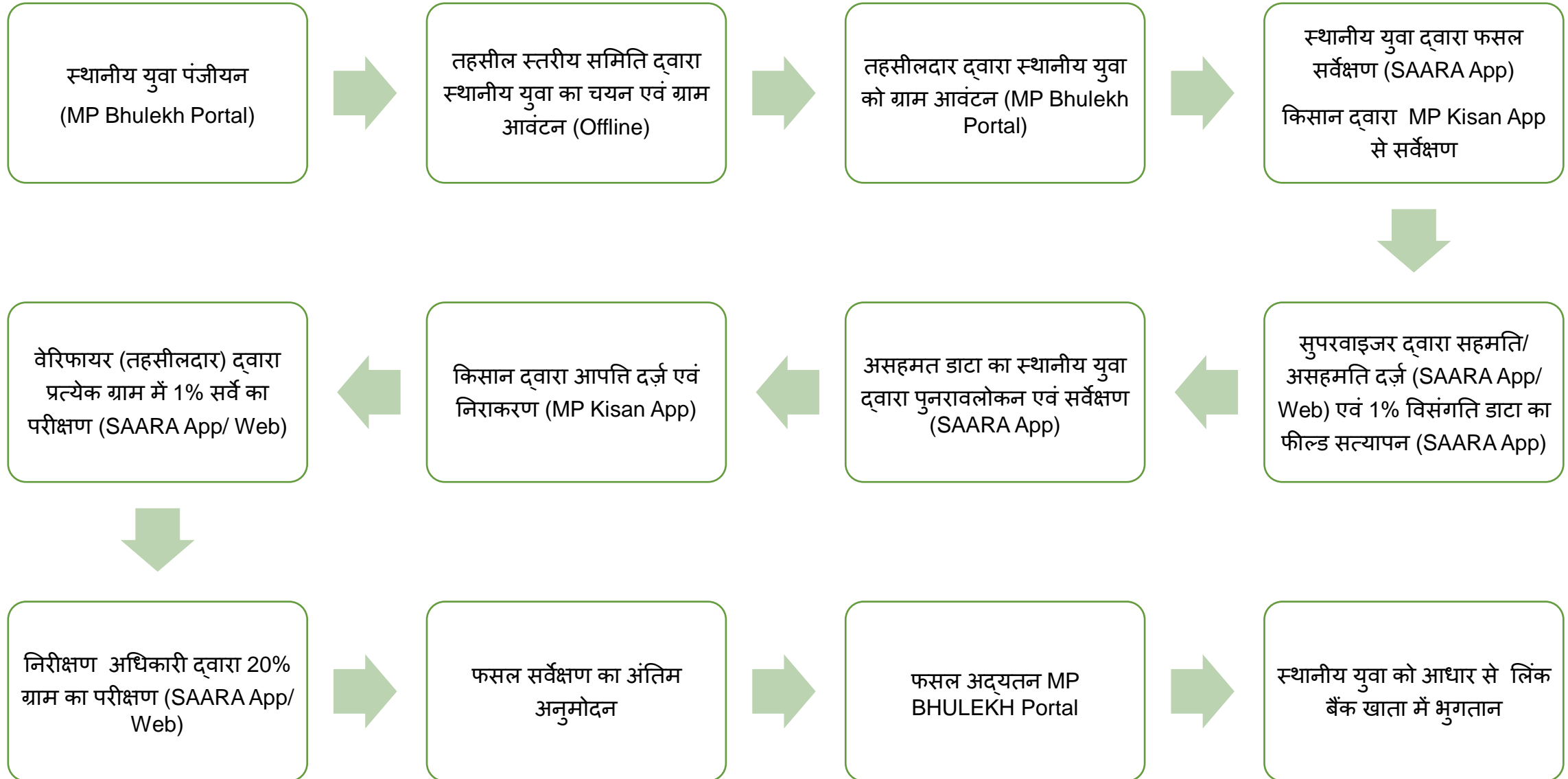



7. डिजिटल क्रॉप सर्वेक्षण (खरीफ 2024) की तय समय-सीमा

बिंदु	दिनांक से	दिनांक तक
सर्वेयर पंजीयन		10/07/2024
समस्त प्रशिक्षण		25/07/2024
किसान गिरदावरी	01/08/2024	15/09/2024
सर्वेयर क्रॉप सर्वे	01/08/2024	15/09/2024
सुपरवाइजर सत्यापन		20/09/2024
किसान दावा/ आपत्ति		25/09/2024
दावा/ आपत्ति निराकरण		30/09/2024
वेरिफायर अनुमोदन	10/09/2024	30/09/2024
डिजिटल क्रॉप सर्वे जांच कार्य	10/09/2024	30/09/2024
जांच कार्य का अंतिम अनुमोदन		30/09/2024



एम्.पी.भू-लेख पोर्टल के माध्यम से – स्थानीय युवा (सर्वेयर) पंजीयन



यूजर रजिस्ट्रेशन फॉर्म - स्थानीय युवा

आयुक्त भू-अभिलेख मध्यप्रदेश

Commissioner of Land Records Madhya Pradesh

HOME SEARCH REPORTS DASHBOARD GRIEVANCE **DOWNLOAD** FAQ CONTACT US LOGIN

सामान्य जन हेतु भूअभिलेख की सेवाएं
Land Records Services for Public

ग्राम नक्शा क्रय
Village Map Purchase

रिकॉर्ड सुधार पखवाड़ा
Record Correction Fortnight

भू-अभिलेख
Bhu-Abhilekh

आवादी अधिकार अभिलेख
Aabadi Adhikar Abhilekh

दृष्टि बंधक
Hypothecation

व्यपवर्तित भूमि राजस्व भुगतान
Diverted Land Revenue Payment

व्यवहार न्यायालय प्रकरण
Civil Court Case

अभिलेखागार दस्तावेज़ (स्कैन)
Record Room Document (Scan)

व्यपवर्तन सूचना
Diversion Intimation

ट्रांज़ैक्शन विवरण
Transaction Details

Login ID:

Department: --Select User Type--

Password:

Captcha: Mr 5nW y

Forgot Password

Submit

Register As Public User

Register As Internal User

NEWS & ALERTS

MP Bhulekh Portal में 'Download' टैब पर क्लिक करें



यूजर रजिस्ट्रेशन फॉर्म - स्थानीय युवा

आयुक्त भू-अभिलेख
मध्यप्रदेश

Commissioner of Land Records
Madhya Pradesh

HOME SEARCH REPORTS DASHBOARD GRIEVANCE DOWNLOAD FAQ CONTACT US LOGIN

DOWNLOAD

- + सामान्य आवश्यकता General Requirement
- + वन संरक्षित भूमि Reserved Forest Land
- + निविदा सूची RFP
- सिस्टम की आवश्यकता System Requirement
 - 1. यूजर रजिस्ट्रेशन फॉर्म
 - 2. यूजर रजिस्ट्रेशन फॉर्म - स्थानीय युवा

‘यूजर रजिस्ट्रेशन फॉर्म -
स्थानीय युवा’ पर क्लिक
कर फॉर्म डाउनलोड
करके भर लें



आयुक्त भू - अभिलेख एवं बंदोबस्त
मध्यप्रदेश



User Registration Form for Local Youth in MPWebGIS Application
(To be filled in by the user for one time Registration under the MPWebGIS Web Site)

First Name / प्रथम नाम* (आधार संख्या के अनुसार)	Middle Name / मध्य नाम	Last Name / अंतिम नाम	PHOTO*
ऋषि		विश्वकर्मा	
Father's Name / पिता का नाम*	Gender / लिंग*	DOB / जन्म तिथि* DD-MM-YYYY	
जयराम विश्वकर्मा	Male	14/10/1989	
Aadhar Number / आधार संख्या*	Designation / पदनाम*		Email ID / ई-मेल आईडी*
123412341234	Local Youth		abcd@gmail.com
Mobile No / मोबाइल न.*	District / जिला*	Tehsil / तहसील*	Village / गांव*
9165969310	भोपाल	हज़ूर	अमरावद खुर्द
<input type="checkbox"/> सक्रिय		<input type="checkbox"/> निष्क्रिय	
Signature of Local Youth / स्थानीय युवा हस्ताक्षर	Authorized Date / अधिकृत दिनांक	Authorized Officer & Designation / प्राधिकृत अधिकारी एवं पदनाम	

Note / टिप्पणी:

* Marked fields are mandatory. * चिह्नित जानकारी अनिवार्य है।

Enter information based on Aadhaar. आधार के अनुसार जानकारी दर्ज करें।

विवरण भरने के अनुसार आपका फॉर्म ऐसा दिखेगा।
सारी जानकारी कन्फर्म कर लें



सर्वेयर रजिस्ट्रेशन की प्रक्रिया

1. मोज़िला फायर फॉक्स / इंटरनेट एक्सप्लोरर / गूगल क्रोम पर क्लिक करें.
2. पोर्टल ओपन करे - <https://mpbhulekh.gov.in>.
3. Register as internal user टैब पर क्लिक करे

The screenshot displays the homepage of the Madhya Pradesh Bhulekh portal. At the top, the header includes the state emblem, the text 'आयुक्त भू-अभिलेख मध्य प्रदेश' (Commissioner of Land Records Madhya Pradesh), and the 'Digital India' logo. A navigation bar contains links for HOME, SEARCH, REPORTS, DASHBOARD, GRIEVANCE, DOWNLOAD, FAQ, CONTACT US, and LOGIN. Below the header, there are two main service categories: 'सामान्य जन हेतु भूअभिलेख की सेवाएं' (Land Records Services for Public) and 'ग्राम नक्शा रूप' (Village Map Purchase). The main content area features a grid of service tiles, including 'भू-अभिलेख' (Bhu-Abhilekh), 'आबदी अधिकार अभिलेख' (Aabadi Adhikar Abhilekh), 'होटे बंधक' (Hypothecation), 'व्यवहारीत भूमि राजस्व भुगतान' (Diverted Land Revenue Payment), 'व्यवहार न्यायालय प्रकरण' (Civil Court Case), 'अभिलेखागार दस्तावेज़ (स्केन)' (Record Room Document (Scan)), 'व्यवहारीत सूचना' (Diversion Intimation), 'ट्रांज़ेक्शन विवरण' (Transaction Details), 'भू-भाग नक्शा' (Land Parcel Map), 'भूमि बंधक' (Land Mortgage), 'कृषि भूमि राजस्व भुगतान' (Agri. Land Revenue Payment), and 'RCMS आर्डर' (RCMS Order). On the right side, there is a login section with fields for Login ID, Department (a dropdown menu), Password, and Captcha. Below these fields are buttons for 'कृपया पुनः तालिम करें' (Please login again), 'Forgot Password', 'Submit', 'Register As Public User', and 'Register As Internal User'. The 'Register As Internal User' button is highlighted with a red border. At the bottom right, there is a 'NEWS & ALERTS' section with a red text alert: 'प्रदायित लैपटॉप को System में रजिस्टर कर बिना OTP के Login करें। "मेरी गिरदावरी मेरा अधिकार" के अंतर्गत कृषक स्वयं, MP-KISAN एप के माध्यम से'.



आधार नंबर (Aadhar
Number)

Verified

KYC

* Mandatory only for Bank and Local

Youth User

Motherboard Serial
No

Processor Serial No

System Serial No

GET SYSTEM INFO

व्यक्तिगत जानकारी (Personal Information)

प्रथम नाम (First Name)

Rishi

मध्य नाम (Middle
Name)

अंतिम नाम (Last
Name)

Vishwakarma

पिता नाम (Father
Name)

C/O: Jairam Vishwakarm

जन्म तिथि (Date Of
Birth) *

14-10-1989

लिंग (Gender) *

पुरुष

सर्वेयर केवाईसी की प्रक्रिया

1. स्थानीय युवा रजिस्ट्रेशन करने हेतु "KYC" बटन पर क्लिक करें।
2. आधार संख्या फील्ड में "आधार संख्या" दर्ज करें और OTP जेनेरेट करें बटन पर क्लिक करें।



आधार नंबर (Aadhar
Number)

Verified

KYC

* Mandatory only for Bank and Local

Youth User

Motherboard Serial
No

Processor Serial No

System Serial No

GET SYSTEM INFO

व्यक्तिगत जानकारी (Personal Information)

प्रथम नाम (First Name)

Rishi

मध्य नाम (Middle
Name)

अंतिम नाम (Last
Name)

Vishwakarma

पिता नाम (Father
Name)

C/O: Jairam Vishwakarm

जन्म तिथि (Date Of
Birth) *

14-10-1989

लिंग (Gender) *

पुरुष

1. 'जमा करें' बटन पर क्लिक करने के पश्चात "व्यक्तिगत जानकारी" की सभी फील्ड की जानकारी ऑटो फिल होकर आएगी।
2. "व्यक्तिगत जानकारी" की सभी फील्ड Disable रहेगी जिसे यूजर एडिट नहीं कर पाएंगे।



लॉगिन (Login)

लॉगिन आईडी (Login ID) *

Local_Youth1

मोबाइल न. (Mobile Number) *

8821904002

कर्मचारी पहचान संख्या (ट्रेज़री के अनुसार) (Employee Id) *

APVVPV2592J

ई-मेल (Email) *

kpppp@gmail.com

दस्तावेज अपलोड (File Upload) *

Choose File Local Y...(1).pdf

कृपया (.pdf, .jpg, .jpeg, .png) फाइल 5 MB से ज़्यादा साइज़ की फाइल अपलोड न करें।

1. यूजर लॉगिन में लॉगिन आईडी, मोबाइल नंबर, कर्मचारी पहचान संख्या और ईमेल आईडी दर्ज करें
2. दस्तावेज अपलोड करने हेतु "choose file" बटन पर क्लिक करें और यूजर रजिस्ट्रेशन फॉर्म (Scan Copy) अपलोड करें।
3. दस्तावेज की size 5 MB से अधिक न हो



पद स्थापन(Posting Information)

यूजर प्रकार (User Type) *	Department User	Designation (पदनाम) *	Local Youth	राज्य (State) *	मध्य प्रदेश
कार्यग्रहण तिथि (Date Of Joining) *	03/07/2023	पदस्थापन जिला /मुख्यालय (Posting District / Head Office) *	नीमच --- जिला चयन करें --- नीमच सिवनी	पदस्थापन तहसील (Posting Tehsil) *	मनासा
पदस्थापन गांव (Posting Village) *	अखुपुर	सत्यापनकर्ता (Verifier) *			



Note: इस मोबाइल नंबर का उपयोग भविष्य में लॉगिन के लिए किया जाएगा (Same mobile number will be used in future for login purpose.)

Submit

1. यूजर टाइप के Dropdown list से यूजर के प्रकार का चयन करें
2. पदनाम के Dropdown list से यूजर के पदनाम का चयन करें
3. राज्य के Dropdown list से राज्य का चयन करें
4. Calender पर क्लिक कर कार्यग्रहण तिथि का चयन करें
5. पदस्थापना जिला/मुख्यालय के Dropdown list से जिला का चयन करें
6. पदस्थापना तहसील के Dropdown list से तहसील का चयन करें
7. पदस्थापना गांव के Dropdown list से गांव का चयन करें
8. सत्यापनकर्ता के Dropdown list से सत्यापनकर्ता का चयन करें
9. Captcha दर्ज करें
10. Submit बटन पर क्लिक करें ,जिसके पश्चात ओटीपी पॉप-अप विंडो प्रदर्शित होगी

पद स्थापन(Posting Information)

यूजर प्रकार (User Type) *	Department User	Designation (पदनाम)	Local Youth	राज्य (State) *	मध्य प्रदेश
कार्यग्रहण तिथि (Date Of Joining) *	08/06/2023	पदस्थापन जिला /मुख्यालय (Posting District / Head Office) *	उज्जैन	पदस्थापन तहसील (Posting Tehsil) *	नागदा
पदस्थापन गाँव (Posting Village) *	खजूरिया	सत्यापनकर्ता			

68071  68071

मोबाइल नंबर वेरिफिकेशन के लिए ओ टी पी (OTP) दर्ज करें

172073

जमा करें पुन: ओ टी पी भेजें

Note: इस मोबाइल नंबर का उपयोग भविष्य में ल

or login purpose.)

Submit

1. मोबाइल नंबर वेरिफिकेशन के लिए (OTP) दर्ज करें, तत्पश्चात "जमा करें" बटन पर क्लिक करें।
2. OTP प्राप्त नहीं होने की स्थिति में "पुन: OTP भेजे" बटन पर क्लिक करें।



आपकी जानकारी सफलता पूर्वक जांचकर्ता के पास भेज दी गई है।

आधार नंबर (Aadhar
Number)

KYC

* Mandatory only for Bank and Local

Youth User

Motherboard Serial
No

Processor Serial No

System Serial No

GET SYSTEM INFO

व्यक्तिगत जानकारी (Personal Information)

प्रथम नाम (First Name)

मध्य नाम (Middle
Name)

अंतिम नाम (Last
Name)

पिता नाम (Father
Name)

जन्म तिथि (Date Of
Birth) *

लिंग (Gender) *

1. जमा करें बटन पर क्लिक करने के पश्चात "आपकी जानकारी सफलतापूर्वक जांचकर्ता के पास भेज दी गई है" प्रदर्शित होगा।

तहसील स्तरीय समिति द्वारा स्थानीय युवा का चयन एवं ग्राम आवंटन चयन का कार्य तहसील स्तरीय समिति द्वारा ऑफलाइन किया जायेगा , जो कि webgis पोर्टल के माध्यम से तहसीलदार लॉगिन पर अघतन किये जायेंगे ।



सारा एप के माध्यम से –
स्थानीय युवा (सर्वेयर) द्वारा डिजिटल क्रॉप सर्वेक्षण की प्रक्रिया



सारा ऐप का प्रथम स्क्रीन

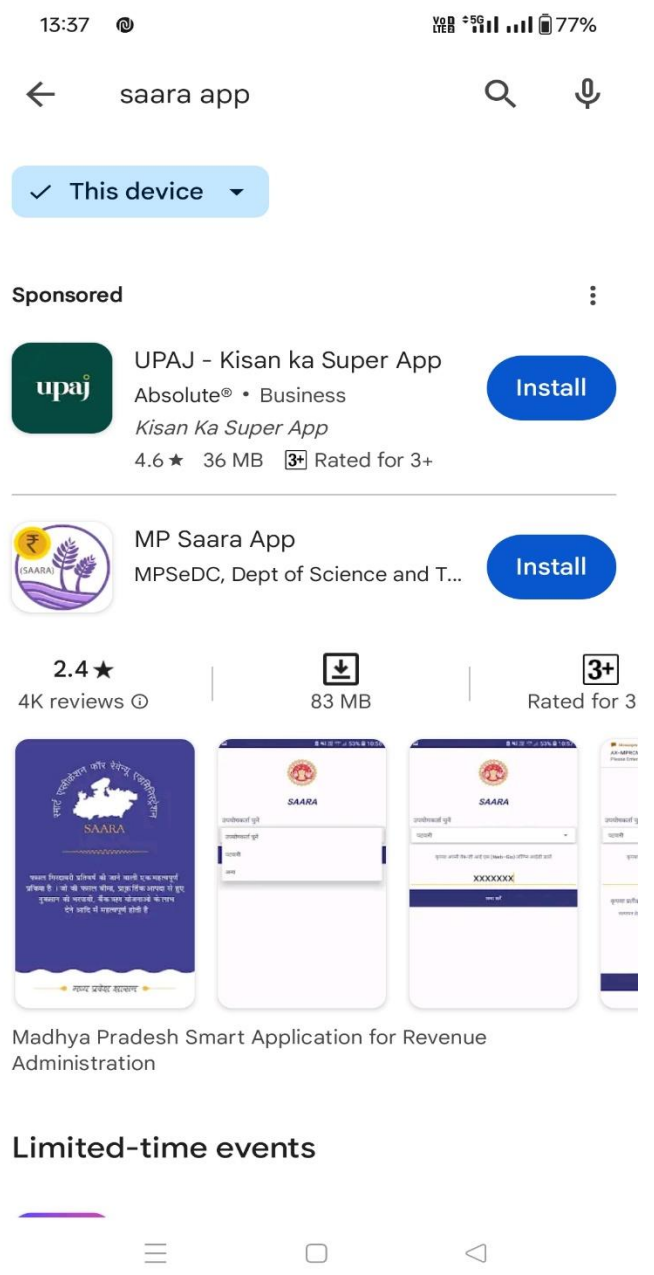

- गूगल प्ले स्टोर से सारा एप डाउनलोड / इनस्टॉल करें

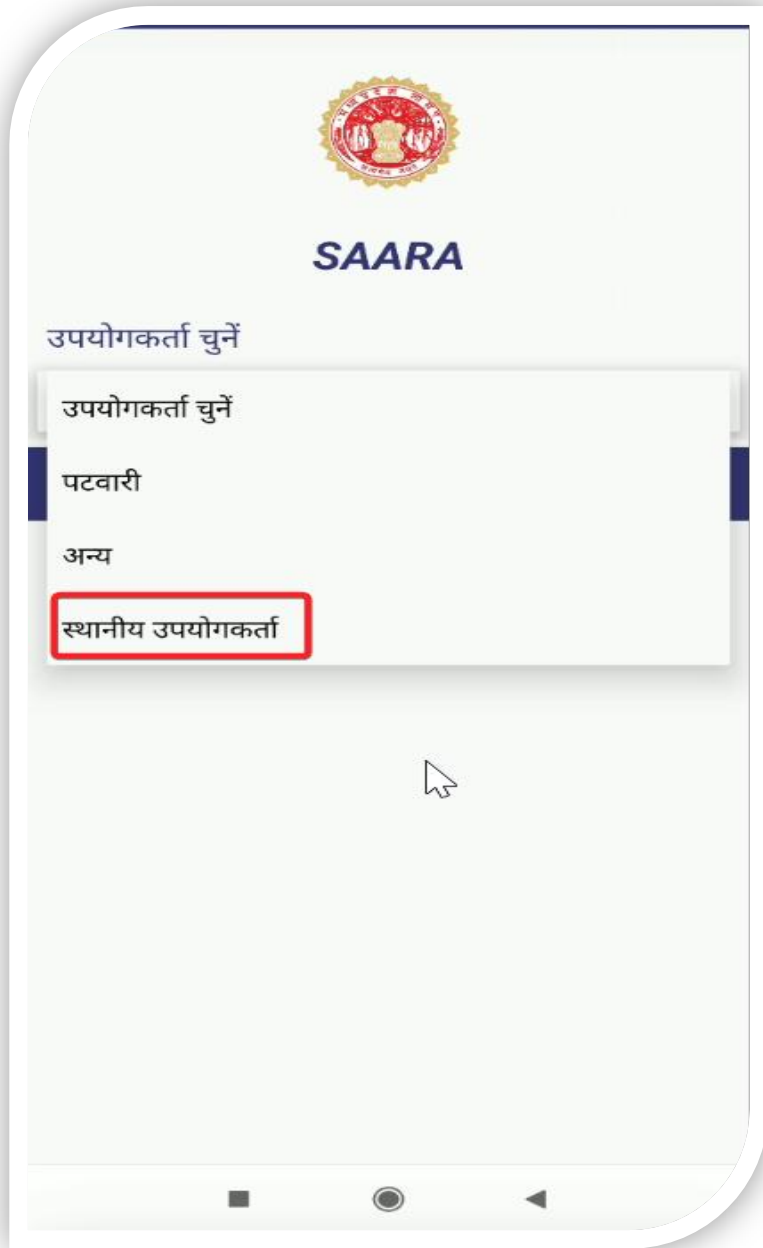

➤ सर्वेयर गूगल प्ले स्टोर से सारा मोबाइल एप डाउनलोड करें |

वेब जीआईएस से प्राप्त लॉग इन आई डी का उपयोग करने के पश्चात ओटीपी भर कर लॉग इन करें |



11:59

डैशबोर्ड

डिजिटल क्रॉप सर्वे

प्रारंभिक दिनांक: 02 May 2024 से 26 Jun 2024 तक.

कुल : 3020
सत्यापित : 2731
शेष : 289

डिजिटल क्रॉप सर्वे

प्रारंभिक दिनांक: 02 May 2024 से 26 Jun 2024 तक.

कुल : 3020
सत्यापित : 2731
शेष : 289

DCS

सीमांक

टिकट टूल

मेरी प्रोफाइल

लॉगआउट

- सर्वेयर को डैशबोर्ड में इस प्रकार से सभी मेनू दिखाई देंगे ।
- फसल सर्वेक्षण की जानकारी को दर्ज करने के लिए DCS बटन पर क्लिक करें ।



DCS

डाउनलोड

क्रॉप सर्वेक्षण

अपलोड

सिंक करे

रिपोर्ट

अपलोड खसरे अपलोड हेतु शेष लंबित खसरे

© राजस्व विभाग म.प्र.शासन वर्जन 3.9.6 Powered by MPSeDC

- DCS Screen में विकल्प दिखाई देंगे |
- **डाउनलोड** बटन से ग्राम का डाटा एवं नक्शे को डाउनलोड किया जाता है |
- **क्रॉप सर्वेक्षण** बटन से फसल की जानकारी जोड़ी जाती है
- **अपलोड** बटन से उन खसरो के फसल की जानकारी जोड़ी जाती है, जिनका सर्वेक्षण का डाटा इंटरनेट की उपलब्धता न होने की वजह से अपलोड नहीं किया जा सका था |
- **सिंक करें** बटन से ग्राम के नक्शों का रिकार्ड भू अभिलेख में उपलब्ध रिकार्ड से सिंक किया जाता है |
- **रिपोर्ट** बटन से क्रॉप सर्वेक्षण से संबंधित रिपोर्ट को देखा जा सकता है |



भोपाल(802312)

गाँव का डाटा डाउनलोड करें



ग्राम का नक्शा डाउनलोड करें



Webgis से नया नक्शा डाउनलोड करें



- फसल की जानकारी जोड़ने से पूर्व सर्वेयर को **डाउनलोड बटन** पर क्लिक करके गाँव का डाटा एवं ग्राम का नक्शा डाउनलोड करना होगा
- 1 से गाँव का डाटा डाउनलोड करें
- 2 से ग्राम का नक्शा को डाउनलोड करें
- 3 से जिन ग्रामों के नक्शे App में उपलब्ध नहीं है, उन्हें प्राप्त करने हेतु अनुरोध भेज कर 24 घंटे बाद नक्शा download किया जा सकता है



DCS

डाउनलोड

क्रॉप सर्वेक्षण

अपलोड

सिंक करे

रिपोर्ट

अपलोड खसरे अपलोड हेतु शेष लंबित खसरे

© राजस्व विभाग म.प्र.शासन वर्जन 3.9.6 Powered by MPSeDC

फसल जोड़ें

गांव का नाम	LGD कोड	हल्का नाम
कॉचरी	460910	कॉचरी

गाँव चुनें

राजस्व विभाग म.प्र.शासन वर्जन 3.7.11 Powered by MAP_J

- डाटा डाउनलोड होने के उपरांत **क्रॉप सर्वेक्षण बटन** पर क्लिक करें।
- सर्वेयर को आवंटित ग्राम प्रदर्शित होगा जिस पर उसे क्लिक करना होगा।
- लाल रंग में वो खसरे प्रदर्शित होंगे जिन पर सर्वेक्षण का कार्य किया जाना शेष है।
- पीले रंग में वो खसरे प्रदर्शित होंगे जिन पर सर्वेयर ने सर्वेक्षण कर लिया है परंतु अभी उन पर सुपरवाइजर द्वारा निर्णय नहीं लिया गया है।
- हरे रंग में वो खसरे प्रदर्शित होंगे जिन पर सुपरवाइजर द्वारा सर्वेक्षण करने हेतु प्रक्रिया:-
 1. खसरा की सूची द्वारा
 2. नक्शे के द्वारा



10:11 VoLTE LTE

इनायतपुर [358153] की जानकारी

सभी खसरे लंबित खसरे अपलोड खसरे अपलोड हेतु बाकी पुनःअवलोकन/... खाते वार

खसरा नंबर डाले सर्च करें

कुल खसरे - 332

	खसरा नंबर : 1/1 एम जे केवटे	2	क्षेत्र (हे.)-कुल : 0.0300	सर्वे:0.0	
	खसरा नंबर : 1/2 शफीक खान		क्षेत्र (हे.)-कुल : 0.0200	सर्वे:0.0	
	खसरा नंबर : 10 मो. रफीक		क्षेत्र (हे.)-कुल : 0.1100	सर्वे:0.0	
	खसरा नंबर : 100/1 अमन गौर आकाश गौर ,मुकलादेवी		क्षेत्र (हे.)-कुल : 0.9800	सर्वे:0.0	
	खसरा नंबर : 100/2 सृष्टि एनर्जी प्रायवेट लिमिटेड द्वारा ,जितेन्द्र सिघंल		क्षेत्र (हे.)-कुल : 0.0200	सर्वे:0.0	
	खसरा नंबर : 101/1 सृष्टि एनर्जी प्रायवेट लिमिटेड द्वारा ,जितेन्द्र सिघंल		क्षेत्र (हे.)-कुल : 0.0600	सर्वे:0.0	

© राजस्व विभाग म.प्र.शासन वर्जन 3.7.11 Powered by MAP_IT

ग्राम पर क्लिक के उपरांत इस स्क्रीन पर सभी खसरे प्रदर्शित होंगे –

1. सभी खसरे - इस टैब में सभी टैब के खसरो की जानकारी प्रदर्शित होगी |
2. लंबित खसरे - इस में वो सारे खसरे प्रदर्शित होंगे जहाँ पर कार्य करना शेष है |
3. अपलोड खसरे - इस टैब में वो खसरे प्रदर्शित होंगे जिन पर सर्वेक्षण का कार्य कर लिया गया है एवं फसल की जानकारी जोड़ ली गई है |
4. अपलोड हेतु शेष खसरे - इस टैब में वो खसरे प्रदर्शित होंगे जिनके सर्वेक्षण का कार्य ऑफलाइन मोड में किया गया था और इन्टरनेट की उपलब्धता के न होने से डाटा का अपलोड किया जाना शेष है |
5. पुनः अवलोकन हेतु - इस टैब में वो खसरे प्रदर्शित होंगे जिन्हें सुपरवाइजर द्वारा पुनः अवलोकन के लिए भेजा गया है |
6. खाते वार – इस टैब में एक खाते की सभी खसरो के गिरदावरी की जानकारी प्रदर्शित होगी|



12:09 13.82

भोपाल [802312]

नाम	नवीन नगर गृह निर्माण सहकारी सा. [1] [1]		
खसरा नंबर	769	क्षेत्रफल (हे.)	0.1540
ग्राम से अनु. दूरी	0.0 मी. [2]	खसरे से अनु. दूरी	2697.03 मीटर [3]
मोबाइल नंबर	किसान का मोबाइल नंबर लिखें [4]		

अन्य स्रोतों से डिजिटल क्रॉप सर्वे

मौसमी फसलें

वार्षिक फसलें

फलोउद्यान/कृषि वानिकी

रिक्त भूमि

१२ नंबर प्रिविष्टि

© राजस्व विभाग म.प्र.शासन वर्जन 3.9.6 Powered by MPSeDC

- फसल की जानकारी भरने के लिए सर्वेयर लंबित खसरे टैब मे प्रदर्शित खसरो पर क्लिक करेगा जिस से यह स्क्रीन दिखाई देगी ।
- 1 - इसमें संख्या 100 के अंदर होना सटीक लोकेशन इंगित करता है जिससे सर्किल का रंग हरा होगा अन्यथा लाल होगा
- 2 - हमारी लोकेशन से ग्राम की दूरी
- 3- खसरे से दूरी
- 4 - किसान का मोबाइल नंबर भरना
- फसल अनुसार मौसमी फसलें, वार्षिक फसलें, फलोद्यान/कृषि वानिकी, रिक्त भूमि से सर्वेक्षण की जानकारी को दर्ज किया जा सकता है ।



11:10 VoLTE LTE

फसल जोड़ें

एकल मिश्रित सहरोपण

शेष क्षेत्र (है.) 0.11

ज्वार 1

ज्वार 2 बोया 3

देशी 4 जे०जे०-1022 5

बीज 6 असिंचित 7

फोटो 1* फोटो 2 फोटो 3

5-7-2023 9

बुआई का क्षेत्र (है.) 0.11

जोड़ें 10



© राजस्व विभाग म.प्र.शासन वर्जन 3.7.11 Powered by MAP_IT

मौसमी फसल पर क्लिक करने पर यह स्क्रीन प्रदर्शित होगी | सर्वेयर को स्क्रीन पर दिए गए सभी 10 पॉइंट्स को भरना होगा |

- 1- फसल का नाम खोजें
- 2- फसल का नाम
- 3- फसल की विधि
- 4- फसल की किस्म
- 5- बीज के प्रकार
- 6 - फसल प्रयोजन (बीज / दाल / सब्जी)
- 7- जल श्रोत
- 8- फसल की फोटो 1* खीचना अनिवार्य
- 9- बुआई का दिनांक
- 10- भरी हुई फसल को जाँच लें और जोड़े बटन से सभी जानकारी को जोड़े



भोपाल [802312]  20

नाम	मो रफीक ,विद्यादेवी ,सुदामामल ,अरुण कुमार ,शैलेन्द्र कुमार ,गोवर्धन ,अरविन्द कुमार ,सुन्दरदास		
खसरा नंबर	237/2/2	क्षेत्रफल (हे.)	0.0390
ग्राम से अनु. दूरी	0.0 मी.	खसरे से अनु. दूरी	0 मीटर
मोबाइल नंबर	किसान का मोबाइल नंबर लिखें		
अन्य स्रोतों से डिजिटल क्रॉप सर्वे 			
237/2/2	मिश्रित	मक्का- अ.	0.02(हे.) 
237/2/2	मिश्रित	सोयाबीन- अ.	0.02(हे.) 

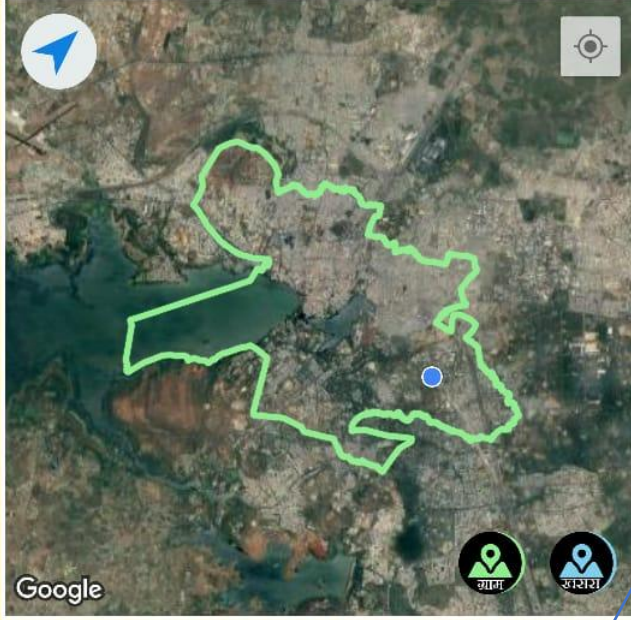

अपलोड

- यदि स्थानीय सर्वेयर को लगता है की फसल गलत दर्ज कर दी गई है तो अपलोड करने के पूर्व Delete icon पर क्लिक कर उसे हटा सकता है, उसके बाद फिर से फसल की जानकारी को भर सकता है
- अपलोड बटन को दबा कर भरी हुई जानकारी को अपलोड करें



1:15 Vo LTE

कॉचरी [460910] की जानकारी

सभी खसरे लंबित खसरे अपलोड खसरे अपलोड हेतु बाकी पुनःअवलोकन/... खाते बार

कुल खसरे - 9

	खसरा नंबर : 101 सियाबाई पुत्री धोकल	
	क्षेत्र (हे.)-कुल : 1.0100	सर्वे:2.02
	खसरा नंबर : 101 सियाबाई पुत्री धोकल	
	क्षेत्र (हे.)-कुल : 1.0100	सर्वे:2.02
	खसरा नंबर : 102 प्रहलाद अहिरवार ,दीपक रश्मि उर्मिलावेबाकेलाश ,सियारानी	
	क्षेत्र (हे.)-कुल : 1.0400	सर्वे:1.04
	खसरा नंबर : 105 खिलानसीग वल्द महतापसीग	
	क्षेत्र (हे.)-कुल : 0.5300	सर्वे:0.53
	खसरा नंबर : 106 श्रीमति राधाबाई पत्नि सतीष	
	क्षेत्र (हे.)-कुल : 0.7500	सर्वे:0.75
	खसरा नंबर : 107 कोमल ,विश्राम ,जगभान ,राजकली ,मीना ,पार्वती ,कुसुम	
	क्षेत्र (हे.)-कुल : 0.3700	सर्वे:0.37
	खसरा नंबर : 109 कनई	

© राजस्व विभाग म.प्र.शासन वर्जन 3.7.11 Powered by MAP_IT

- पुनःअवलोकन हेतु खसरे - इस टैब में वो सभी खसरे प्रदर्शित होंगे जो सुपरवाइजर द्वारा रिव्यू के लिए भेजे गए हैं।
- रिव्यू किए गए खसरे पीले रंग में प्रदर्शित होंगे एवं द्वितीय परीक्षण में सुपरवाइजर द्वारा अस्वीकृत खसरे ग्रे रंग में प्रदर्शित होंगे जिन पर सर्वेयर द्वारा कार्य नहीं किया जा सकता है। इन खसरो का सर्वेक्षण सुपरवाइजर द्वारा किया जायगा।
- रिव्यू खसरो की जानकारी को सर्वेयर द्वारा पुनः सर्वेक्षण करके अपलोड करना होगा।



14:36

इनायतपुर [358153] की जानकारी

सभी खसरे लंबित खसरे अपलोड खसरे अपलोड हेतु बा... पुनःअव लोकन... खाते बार

खसरा नंबर डाले सर्च करें

कुल खसरे - 50

खसरा नंबर : 9/6	S
भूमि का उपयोग : [कृषि] नौइयत : [नहर कूल]	
क्षेत्र (हे.)-कुल : 0.1000 सर्वे:0.1	
खसरा नंबर : 7	S
भूमि का उपयोग : [कृषि] नौइयत : [रास्ता]	
क्षेत्र (हे.)-कुल : 0.0600 सर्वे:0.06	
खसरा नंबर : 12	S
भूमि का उपयोग : [कृषि]	
क्षेत्र (हे.)-कुल : 0.0000 सर्वे:0	
खसरा नंबर : 18	S
भूमि का उपयोग : [कृषि] नौइयत : [नहर कूल]	
क्षेत्र (हे.)-कुल : 0.5300 सर्वे:0.53	
खसरा नंबर : 22	
भूमि का उपयोग : [कृषि] नौइयत : [रास्ता]	

सभी खसरा देखें

© राजस्व विभाग म.प्र.शासन वर्जन 3.7.11 Powered by MAP_IT

16:29

इनायतपुर [358153]

नाम	मो. रफीक		
खसरा नंबर	218/2	क्षेत्रफल (हे.)	1.1700
ग्राम से अनु. दूरी	NA	खसरे से अनु. दूरी	NA
मोबाइल नंबर	किसान का मोबाइल नंबर लिखें 1		

3 2 4

मौसमी फसलें	वार्षिक फसलें
फलोउद्यान/कृषि वानिकी	रिक्त भूमि

१२ नंबर प्रिविष्टि

© राजस्व विभाग म.प्र.शासन वर्जन 3.7.11 Powered by MAP_IT

मैप के माध्यम से खसरो तक पहुंचने की प्रक्रिया -

- सर्वेयर के पास खसरे तक पहुंचने के लिए सारा एप में मैप के दो विकल्प दिए गए हैं।
- पहला विकल्प लंबित खसरे टैब में प्रदर्शित खसरे पर क्लिक करने के उपरांत स्क्रीन में दिखाए गए 3 नंबर बटन का उपयोग करके किया जा सकता है
- दूसरा विकल्प सभी खसरे टैब में उपलब्ध है, जहां पर पीले एरो बटन पर क्लिक करके भी खसरे तक पहुंचा जा सकता है।



16:21 M

इनायतपुर [358153] के खसरा चुनें

सूची से चुने मैप से चुने

निजी/संस्था शासकीय

खसरा नंबर डाले सर्च करें

	खसरा नंबर:9/1 मो.नईम	कुल क्षेत्र (हे.) :0.7200	<input type="checkbox"/>
	खसरा नंबर:9/2 मो. सिद्दीकी	कुल क्षेत्र (हे.) :0.7200	<input type="checkbox"/>
	खसरा नंबर:9/3 मो.लईक	कुल क्षेत्र (हे.) :0.7200	<input type="checkbox"/>
	खसरा नंबर:9/4 सादिक खान	कुल क्षेत्र (हे.) :0.7200	<input type="checkbox"/>
	खसरा नंबर:9/5 मो. रफीक	कुल क्षेत्र (हे.) :0.4100	<input type="checkbox"/>
	खसरा नंबर:11 वरुणकुमार	कुल क्षेत्र (हे.) :1.7200	<input type="checkbox"/>
	खसरा नंबर:17 वरुणकुमार	कुल क्षेत्र (हे.)	<input type="checkbox"/>

सभी खसरा देखें

© राजस्व विभाग म.प्र.शासन वर्जन 3.7.11 Powered by MAP_IT

16:24 M

इनायतपुर [358153] के...

सूची से चुने मैप से चुने

Chichali

Satgarhi

49/1 50

महत्वपूर्ण सूचना

एप्लीकेशन में डिजीटल नकशे की उपलब्धता केवल दृश्य संदर्भ (Visual Reference) के लिए करायी गयी है। खसरों को उपग्रह चित्रों के साथ दिखाने के उद्देश्य से इनकी जिआरिफरेसिंग की गयी है जिसके कारण इनकी स्थिति, आकृति एवं आकार में थोडा परिवर्तन अपेक्षित है। कृपया इन नकशों के आधार पर कोई भी निर्णय न लें।

DON'T SHOW AGAIN OK

Mahawadiya

Approx. Scale 1: 16790

Maxar, Esri, HERE, Garmin Powered by Esri

- सभी खसरे टैब मे दिए हुए पीले एरो बटन पर क्लिक करने के उपरांत यह स्क्रीन प्रदर्शित होगी, खसरे का चुनाव करने के लिए मैप से चुनें विकल्प का चयन करें |
- मैप से चुनने के बाद इस तरह की स्क्रीन दिखाई देगी |

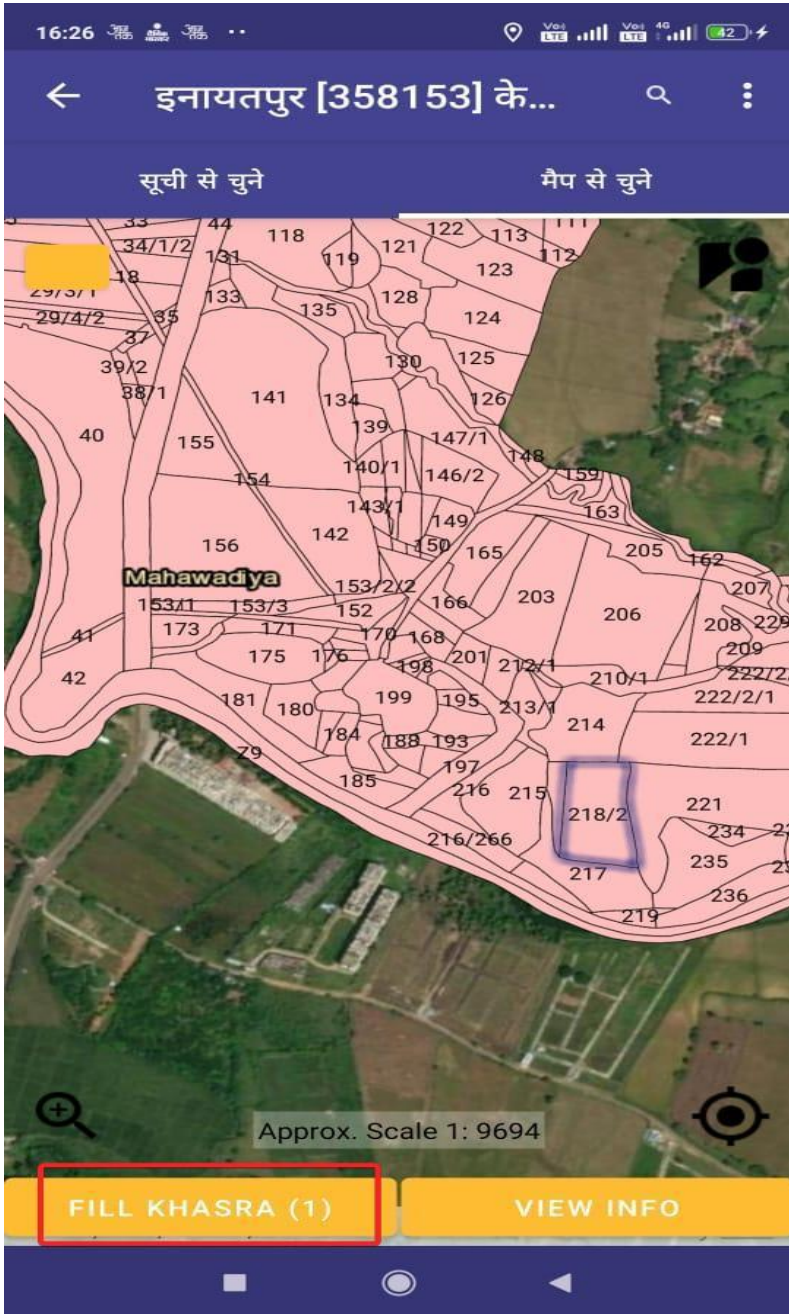

- खसरे का चयन करके, मैप में उस खसरे पर क्लिक करें।
- अगर खसरे पर फसल की जानकारी दर्ज नहीं है उस स्थिति में क्लिक करते साथ ही खसरे की बाउन्ड्री का रंग दर्शाये गए नीले रंग में परिवर्तित हो जाएगा।
- खसरे पर फसल की जानकारी दर्ज होने पर खसरे की बाउन्ड्री हरे रंग से प्रदर्शित होगी
- तत्पश्चात नीचे दिए गए **फिल खसरा** बटन पर क्लिक करें।



16:29 VoLTE 4G 42%

इनायतपुर [358153] 0.0

नाम	मो. रफीक		
खसरा नंबर	218/2	क्षेत्रफल (हे.)	1.1700
ग्राम से अनु. दूरी	NA	खसरे से अनु. दूरी	NA
मोबाइल नंबर	किसान का मोबाइल नंबर लिखें 1		



3 2 4

Google

मौसमी फसलें	वार्षिक फसलें
फलोउद्यान/कृषि वानिकी	रिक्त भूमि

१२ नंबर प्रिविष्टि

© राजस्व विभाग म.प्र.शासन वर्जन 3.7.11 Powered by MAP_IT

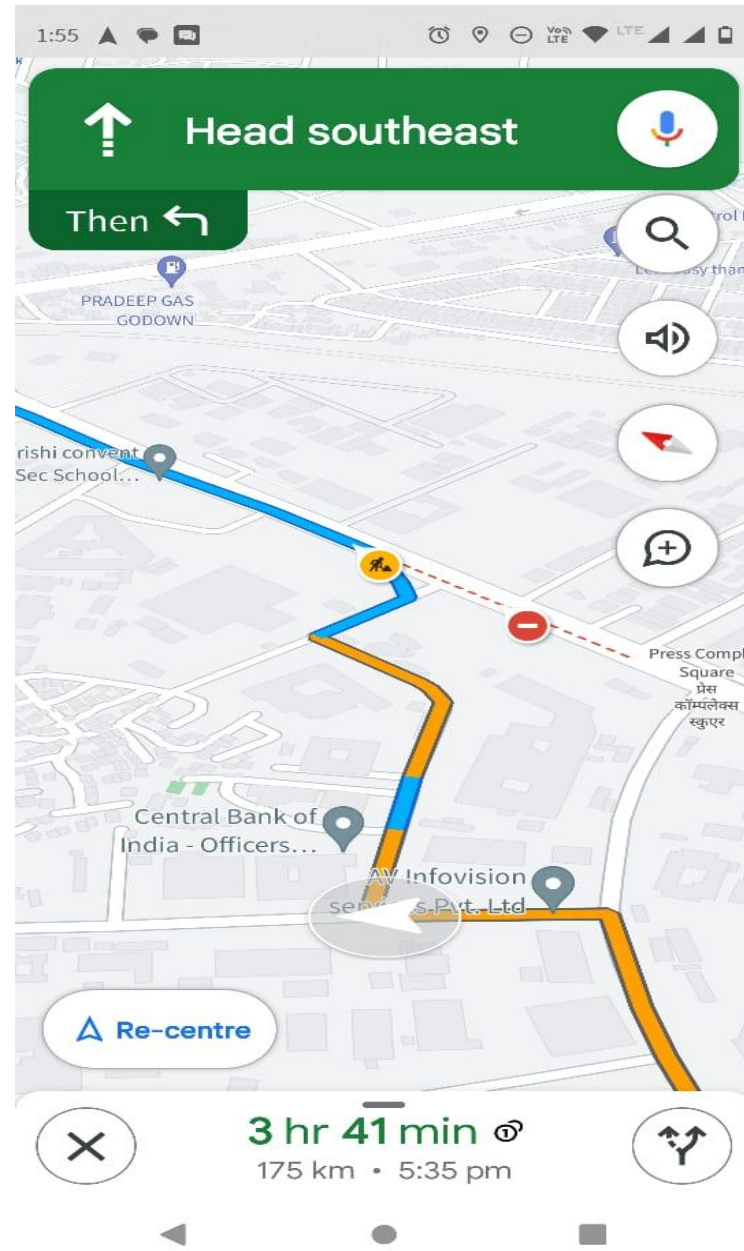

अगर प्रदर्शित खसरा सही है उस स्थिति में –

- पॉइंट 1 किसान का मोबाइल नंबर भरें।
- पॉइंट 2 से खसरे ही लोकेशन पता कर सकते हैं।
- पॉइंट 3 से गूगल मैप द्वारा उस लोकेशन (खसरे) तक आप नेविगेट कर के जा सकते हैं।
- पॉइंट 4 के उपयोग से नक्शा रिफ्रेश होगा ।
- नई फसल जोड़ने के लिए मौसमी फसलें, वार्षिक फसलें, फलोद्यान/कृषि वानिकी या रिक्त भूमि में से किसी एक पर क्लिक करें।



16:32 VoI 4G 3

फसल जोड़ें

एकल मिश्रित सहरोपण

शेष क्षेत्र (है.) 1.17

फसल का नाम सर्च करें.. 1

फसल का नाम चुनें 2 फसल की विधि चुनें 3

फसल की किस्म चुनें 4

सिंचाई व्यवस्था चुनें 5

फोटो 1 * फोटो 2 फोटो 3

6

बुवाई की तारीख 7

बुआई का क्षेत्र (है.) 1.17

जोड़ें 8

© राजस्व विभाग म.प्र.शासन वर्जन 3.7.11 Powered by MAP_IT

एकल फसल दर्ज करने हेतु प्रक्रिया –

- पॉइंट 1 - फसल का नाम सर्च करें
- पॉइंट 2 - फसल का नाम चुनें
- पॉइंट 3 - फसल की विधि चुनें
- पॉइंट 4 - फसल की किस्म चुनें
- पॉइंट 5 - सिंचाई की व्यवस्था
- पॉइंट 6 - फसल की फोटो 1* खींचना अनिवार्य
- पॉइंट 7 - बुआई का दिनांक भरें
- पॉइंट 8 - जोड़े बटन से सभी जानकारी को जोड़े



मिश्रित फसल दर्ज करने हेतु प्रक्रिया –

- पॉइंट नंबर 1 पर क्लिक कर मिश्रित फसलों की जानकारी को चुने
- जानकारी न होने पर मिश्रित फसलों को चुनकर सेव करें
- मिश्रित फसल का चयन करे (अधिकतम 5) और (न्यूनतम 2)
- अथवा फसल का नाम सर्च करे
- फसल जोड़े बटन पर क्लिक करे
- ओके बटन पर क्लिक करे
- डिलीट बटन से जोड़ी हुई फसल को हटा सकते है

12:10

फसल जोड़ें

एकल मिश्रित सहरोपण

शेष क्षेत्र (है.) 0.154

+फसल जोड़ें **1**

फसल की विधि चुनें सिंचाई व्यवस्था चुनें

फोटो 1 फोटो 2 फोटो 3

बुवाई की तारीख

बुआई का क्षेत्र (है.) 0.154

जोड़ें

© राजस्व विभाग म.प्र.शासन वर्जन 3.9.6 Powered by MPSeDC

12:11

मिश्रित फसलों का चयन करें (अधिकतम 5)

फसल का नाम सर्च करें..

अखरोट

अन्य फूलदार फसल

अन्य व्यावसायिक फसल

अन्य सागभाजी

अरबी

आर्चिड

चयनित फसलें:

फसल की किस्म	फसल मूल	फसल का उद्देश्य
--------------	---------	-----------------

हटाएँ ओके

© राजस्व विभाग म.प्र.शासन वर्जन 3.9.6 Powered by MPSeDC

12:13

मिश्रित फसलों का चयन करें (अधिकतम 5)

soya

सोयाबीन

बीज देशी

एन.आर.सी.-86

फसल जोड़ें

चयनित फसलें: मक्का, उड़द, सोयाबीन,

फसल की किस्म	फसल मूल	फसल का उद्देश्य
विवेक हाईब्रिड-27	देशी	बीज
अजाद उड़द-3	देशी	बीज/दाल
एन.आर.सी.-86	देशी	बीज

हटाएँ ओके

© राजस्व विभाग म.प्र.शासन वर्जन 3.9.6 Powered by MPSeDC



12:13 5 M 100% • 100% VoLTE LTE 4G

फसल जोड़ें

एकल मिश्रित सहरोपण

शेष क्षेत्र (है.) 0.154

मक्का-उड़द-सोयाबीन

फसल की विधि चुनें सिंचाई व्यवस्था चुनें

फोटो 1 फोटो 2

बुवाई की तारीख

बुआई का क्षेत्र (है.) 0.154

33 (मक्का)-33 (उड़द)-33 (सोयाबीन)

जोड़ें

© राजस्व विभाग म.प्र.शासन वर्जन 3.9.6 Powered by MPSeDC

पटवारी द्वारा जोड़ी गई मिश्रित फसल स्क्रीन पर प्रदर्शित होगी, तत्पश्चात निम्नलिखित जानकारी दर्ज करें –

- पॉइंट 2 - फसल की विधि चुने
- पॉइंट 3 - सिंचाई व्यवस्था चुने
- पॉइंट 4 - केमरा से फोटो क्लिक करे
- पॉइंट 5 - बुवाई की तारीख
- पॉइंट 6 - जोड़े बटन पर क्लिक करे



12:23 100% LTE

फसल जोड़ें

एकल मिश्रित सहरोपण

शेष क्षेत्र (है.) 0.033

फसल का नाम चुनें 1

2 3

सिंचाई व्यवस्था चुनें 4

फोटो 1 फोटो 2

5 6

बुवाई की तारीख

बुआई का क्षेत्र (है.) 0.033

जोड़ें 7

© राजस्व विभाग म.प्र. शासन वर्जन 3.9.6 Powered by MPSeDC

सहरोपन फसल दर्ज करने हेतु प्रक्रिया –

- पॉइंट 1 – फसल का नाम चुनें
- पॉइंट 2 - फसल का नाम चुनें
- पॉइंट 3 – फसल का नाम चुनें
- पॉइंट 4- सिंचाई की व्यवस्था
- पॉइंट 5 – केमरा से फोटो क्लिक करे
- पॉइंट 6 – बुवाई की तारीख
- पॉइंट 7 – जोड़े बटन से सभी जानकारी को जोड़े



17:10 4G 54%

इनायतपुर [358153]

0.0

नाम			
खसरा नंबर	12	क्षेत्रफल (हे.)	0.0000
ग्राम से अनु. दूरी	NA	खसरे से अनु. दूरी	NA
मोबाइल नंबर	किसान का मोबाइल नंबर लिखें		

12 **1** गैर कृषि मेड़ आदि पर वृक्ष 0.000(हे.)

4 3 2

अपलोड **5**

© राजस्व विभाग म.प्र.शासन वर्जन 3.7.11 Powered by MAP_IT

16:39 4G 54%

इनायतपुर [358153] की जानकारी

सभी खसरे लंबित खसरे **अपलोड खसरे** अपलोड हेतु बा... पुनःअव लोका... खाते बार

खसरा नंबर डालें सर्च करें

सभी खसरे सुधार हेतु भेजे गए खसरे

खसरा नंबर : 9/6
क्षेत्र (हे.)-कुल : 0.1000 सर्वे:0.1

खसरा नंबर : 7
क्षेत्र (हे.)-कुल : 0.0600 सर्वे:0.06

सभी खसरा देखें

© राजस्व विभाग म.प्र.शासन वर्जन 3.7.11 Powered by MAP_IT

- यदि सर्वेयर को लगता है की फसल की जानकारी गलत भर दी गई है तो पॉइंट 1 में वह डिलीट बटन का उपयोग करके उसे हटा सकता है, उसके बाद फिर से नई फसल अपलोड कर सकते हैं
- पॉइंट 5 से फसल की जानकारी को फाइनल अपलोड कर सकते हैं
- फसल की गलत भर दी गई जानकारी को हटाने का कार्य फाइनल अपलोड से पहले किया जा सकता है | एक बार जानकारी अपलोड हो गई तो उसे हटाया नहीं जा सकता है
- अपलोड बटन पर क्लिक करने के बाद सभी फसले अपलोड खसरे टैब में दिखने लग जाएगी



2:27 13.24

भोपाल [802312]

नाम	कविता ,नर्बदाप्रसादपुत्रप्रहलाददासशर्मा निवासीझिरनोकामंदिर संजयविनीता ,उमेशअग्रवाल पितासूरजप्रसादअग्रवाल पूजा ,कृष्णा		
खसरा नंबर	120/1/2	क्षेत्रफल (है.)	0.0650
ग्राम से अनु. दूरी	0.0 मी.	खसरे से अनु. दूरी	0 मीटर
मोबाइल नंबर	किसान का मोबाइल नंबर लिखें		
अन्य स्रोतों से डिजिटल क्रॉप सर्वे ⓘ			

मौसमी फसलें

वार्षिक फसलें

फलोउद्यान/कृषि वानिकी

रिक्त भूमि

१२ नंबर प्रिविष्टि

© राजस्व विभाग म.प्र.शासन वर्जन 3.9.6 Powered by MPSeDC

1:53 13.09

भोपाल [802312]

नाम	कविता ,नर्बदाप्रसादपुत्रप्रहलाददासशर्मा निवासीझिरनोकामंदिर संजयविनीता ,उमेशअग्रवाल पितासूरजप्रसादअग्रवाल पूजा ,कृष्णा		
खसरा नंबर	120/1/2	क्षेत्रफल (है.)	0.0650
ग्राम से अनु. दूरी	0.0 मी.	खसरे से अनु. दूरी	0 मीटर
मोबाइल नंबर	किसान का मोबाइल नंबर लिखें		
अन्य स्रोतों से डिजिटल क्रॉप सर्वे ⓘ			

पड़त

प्रकार चुनें	शेष क्षेत्र (है.)	0.065
क्षेत्रफल (है.)	0.065	हेक्टेयर

गैर कृषि क्षेत्र का उपयोग लिखें

जमा करें

रिक्त भूमि की जानकारी दर्ज करने हेतु दर्शाए गए बटन पर क्लिक करें एवं निम्नलिखित जानकारी दर्ज करें –

1. रिक्त भूमि का प्रकार
2. क्षेत्रफल
3. रिक्त भूमि का उपयोग



भुआरा [481197] 25.01

नाम	विमलेश		
खसरा नंबर	3	क्षेत्रफल (है.)	2.1110
ग्राम से अनु. दूरी	6685868.0 मी.	खसरे से अनु. दूरी	103076.57 मीटर
मोबाइल नंबर	किसान का मोबाइल नंबर लिखें		
अन्य स्रोतों से डिजिटल क्रॉप सर्वे ⓘ			
पड़त			
रिक्त भूमि	शेष क्षेत्र (है.)	2.111	
पडत भूमि का वर्तमान प्रयोजन			
<input type="radio"/> कृषि प्रयोजन	<input type="radio"/> कृषि भिन्न प्रयोजन		
<input type="radio"/> व्यपवर्तन अनुमति प्राप्त	<input type="radio"/> व्यपवर्तन बिना अनुमति प्राप्त		
कृषि भिन्न प्रयोजन का प्रकार चुने	0		
क्षेत्रफल (है.)	2.111	हैक्टेयर	
गैर कृषि क्षेत्र का उपयोग लिखें			
जमा करें			

भुआरा [481197] 35.33

नाम	विमलेश		
खसरा नंबर	3	क्षेत्रफल (है.)	2.1110
ग्राम से अनु. दूरी	6685869.5 मी.	खसरे से अनु. दूरी	103076.56 मीटर
मोबाइल नंबर	किसान का मोबाइल नंबर लिखें		
अन्य स्रोतों से डिजिटल क्रॉप सर्वे ⓘ			
पड़त			
रिक्त भूमि	शेष क्षेत्र (है.)	2.111	
पडत भूमि का वर्तमान प्रयोजन			
<input type="radio"/> कृषि प्रयोजन	<input type="radio"/> कृषि भिन्न प्रयोजन		
<input type="radio"/> व्यपवर्तन अनुमति प्राप्त	<input type="radio"/> व्यपवर्तन बिना अनुमति प्राप्त		
कृषि भिन्न प्रयोजन का प्रकार चुने	0		
क्षेत्रफल (है.)	2.111	हैक्टेयर	
गैर कृषि क्षेत्र का उपयोग लिखें			
जमा करें			

कृषि भिन्न प्रयोजन का प्रकार चुने

निवास गृहों के प्रयोजन

शैक्षणिक प्रयोजन

वाणिज्यिक प्रयोजन

औद्योगिक प्रयोजन

पूर्ण प्रयोजन

अन्य प्रयोजन

व्यपवर्तित भूमि की जानकारी दर्ज करने की प्रक्रिया –

1. रिक्त भूमि का चयन करने पर स्क्रीन में दर्शाये गए प्रयोजन प्रदर्शित होंगे
2. व्यपवर्तित भूमि की जानकारी दर्ज करने के लिए दर्शाये गए प्रयोजन का चयन करें
3. तत्पश्चात प्रयोजन का प्रकार चुनें एवं क्षेत्रफल दर्ज कर भूमि का उपयोग लिखें
4. फोटो अपलोड आवश्यक है



2:27 13.24

भोपाल [802312]

नाम	कविता ,नर्बदाप्रसादपुत्रप्रहलाददासशर्मा निवासीझिरनोकामंदिर संजयविनीता ,उमेशअग्रवाल पितासुरजप्रसादअग्रवाल पूजा ,कृष्णा		
खसरा नंबर	120/1/2	क्षेत्रफल (है.)	0.0650
ग्राम से अनु. दूरी	0.0 मी.	खसरे से अनु. दूरी	0 मीटर
मोबाइल नंबर	किसान का मोबाइल नंबर लिखें		
अन्य स्रोतों से डिजिटल क्रॉप सर्वे			

मौसमी फसलें

वार्षिक फसलें

फलोउद्यान/कृषि वानिकी

रिक्त भूमि

१२ नंबर प्रिविष्टि

© राजस्व विभाग म.प्र.शासन वर्जन 3.9.6 Powered by MPSeDC

1:53

खसरा जानकारी

जल स्रोत / सिंचाई के साधन	अकृषि योग्य भूमि
भवन एवं अन्य निर्माण	मेड आदि पर वृक्ष
अन्य गैर कृषि	

© राजस्व विभाग म.प्र.शासन वर्जन 3.9.6 Powered by MPSeDC

कृषि एवं रिक्त भूमि के अतिरिक्त १२ नम्बर की प्रविष्टि हेतु दर्शाए हुए बटन पर क्लिक करेंगे -

“खसरा जानकारी” डेशबोर्ड में उपलब्ध विकल्पों का प्रयोग करके 12 नंबर की प्रविष्टि दर्ज की जा सकती है



1:53 100% LTE

खसरा जानकारी

जल स्रोत / सिंचाई के साधन	अकृषि योग्य भूमि
भवन एवं अन्य निर्माण	मेड आदि पर वृक्ष
अन्य गैर कृषि	

© राजस्व विभाग म.प्र.शासन वर्जन 3.9.6 Powered by MPSeDC

1:53 100% LTE

खसरा जानकारी

जल स्रोत / सिंचाई के साधन	अकृषि योग्य भूमि
भवन एवं अन्य निर्माण	मेड आदि पर वृक्ष
अन्य गैर कृषि	

सिंचाई के साधन

शेष क्षेत्र (है.)	0.065
प्रकार चुनें	
पंप के प्रकार	
संख्या	संख्या दर्ज करें
क्षेत्रफल (है.)	0.065
जमा करें	

© राजस्व विभाग म.प्र.शासन वर्जन 3.9.6 Powered by MPSeDC

1. जल स्रोत /सिंचाई के साधन -

- जल स्रोत /सिंचाई के साधन बटन पर क्लिक करने के उपरांत एक पॉप अप ओपन होगा जिसमे साधन के प्रकार, संख्या, क्षेत्रफल दर्ज कर प्रविष्टि की जा सकती है



1:53

खसरा जानकारी

जल स्रोत / सिंचाई के साधन	अकृषि योग्य भूमि
भवन एवं अन्य निर्माण	मेड आदि पर वृक्ष
अन्य गैर कृषि	

© राजस्व विभाग म.प्र.शासन वर्जन 3.9.6 Powered by MPSeDC

1:53

खसरा जानकारी

जल स्रोत / सिंचाई के साधन	अकृषि योग्य भूमि
भवन एवं अन्य निर्माण	मेड आदि पर वृक्ष
अन्य गैर कृषि	

अकृषि योग्य भूमि

शेष क्षेत्र (है.)	0.065
प्रकार चुनें	
क्षेत्रफल (है.)	0.065
अकृषि योग्य भूमि का उपयोग लिखें	

जमा करें

© राजस्व विभाग म.प्र.शासन वर्जन 3.9.6 Powered by MPSeDC

2. अकृषी योग्य भूमि

- अकृषी योग्य भूमि के बटन पर क्लिक करने के उपरांत एक पॉप अप ओपन होगा जिसमे भूमि के प्रकार, क्षेत्रफल एवं उपयोग को दर्ज कर प्रविष्टि की जा सकती है



1:53 [Icons] खसरा जानकारी

जल स्रोत / सिंचाई के साधन	अकृषि योग्य भूमि
भवन एवं अन्य निर्माण	मेड आदि पर वृक्ष
अन्य गैर कृषि	

© राजस्व विभाग म.प्र.शासन वर्जन 3.9.6 Powered by MPSeDC

1:53 [Icons] खसरा जानकारी

जल स्रोत / सिंचाई के साधन	अकृषि योग्य भूमि
भवन एवं अन्य निर्माण	मेड आदि पर वृक्ष
अन्य गैर कृषि	

निर्माण

शेष क्षेत्र (है.)	0.065
प्रकार चुनें	
क्षेत्रफल (है.)	0.065
निर्माण क्षेत्र का उपयोग लिखें	

जमा करें

© राजस्व विभाग म.प्र.शासन वर्जन 3.9.6 Powered by MPSeDC

3. उपयोगकर्ता भवन एवम अन्य निर्माण

- उपयोगकर्ता भवन एवं अन्य निर्माण के बटन पर क्लिक करने के उपरांत एक पॉप अप ओपन होगा जिसमे निर्माण के प्रकार, क्षेत्रफल एवं उपयोग दर्ज कर प्रविष्टि की जा सकती है



1:53

खसरा जानकारी

जल स्रोत / सिंचाई के साधन	अकृषि योग्य भूमि
भवन एवं अन्य निर्माण	मेड आदि पर वृक्ष
अन्य गैर कृषि	

© राजस्व विभाग म.प्र.शासन वर्जन 3.9.6 Powered by MPSeDC

1:54

खसरा जानकारी

जल स्रोत / सिंचाई के साधन	अकृषि योग्य भूमि
भवन एवं अन्य निर्माण	मेड आदि पर वृक्ष
अन्य गैर कृषि	

मेड आदि पर वृक्ष

शेष क्षेत्र (है.)	0.065
वृक्ष की संख्या	
वृक्ष का नाम लिखें	

जमा करें

© राजस्व विभाग म.प्र.शासन वर्जन 3.9.6 Powered by MPSeDC

4. मेड़ आदि पर वृक्ष

- मेड़ आदि पर वृक्ष के बटन पर क्लिक करने के उपरांत एक पॉप अप ओपन होगा जिसमे वृक्ष की संख्या एवं नाम दर्ज कर प्रविष्टि की जा सकती है



1:53

खसरा जानकारी

जल स्रोत / सिंचाई के साधन	अकृषि योग्य भूमि
भवन एवं अन्य निर्माण	मेड आदि पर वृक्ष
अन्य गैर कृषि	

© राजस्व विभाग म.प्र.शासन वर्जन 3.9.6 Powered by MPSeDC

1:54

खसरा जानकारी

जल स्रोत / सिंचाई के साधन	अकृषि योग्य भूमि
भवन एवं अन्य निर्माण	मेड आदि पर वृक्ष
अन्य गैर कृषि	

अन्य गैर कृषि

शेष क्षेत्र (हे.)	0.065
प्रकार चुनें	▼
क्षेत्रफल (हे.)	0.065
अन्य क्षेत्र का उपयोग लिखें	
जमा करें	

© राजस्व विभाग म.प्र.शासन वर्जन 3.9.6 Powered by MPSeDC

5. अन्य गैर कृषि

- अन्य गैर कृषि के बटन पर क्लिक करने के उपरांत एक पॉप अप ओपन होगा जिसमे अन्य के प्रकार, क्षेत्रफल एवं उपयोग दर्ज कर प्रविष्टि की जा सकती है



स्थानीय सर्वेयर हेतु Do's and Don'ts

Do's

- ❑ स्मार्ट फ़ोन को पर्याप्त चार्ज कर सर्वे कार्य प्रारंभ करें एवं सुनिश्चित कर लें कि इंटरनेट हेतु डाटा पैक रिचार्ज हो
- ❑ गाँव का डाटा डाउनलोड करें
- ❑ खेत में पहुंचकर ही क्रॉप सर्वेक्षण का कार्य करें
- ❑ खेत में पहुंचकर मोबाइल एप्प में देख कर सुनिश्चित कर लें कि बिंदु जियोफेंस पार्सल सीमा के अंदर है
- ❑ फसल को पहचानने में परेशानी होने पर पटवारी अथवा कृषक की सहायता लें
- ❑ फसल का सही फोटो खींचकर अपलोड करें
- ❑ इंटरनेट सुविधा न होने की स्थिति में फसल की जानकारी मोबाइल एप्प में ऑफलाइन मोड में दर्ज कर लें एवं इंटरनेट सुविधा प्राप्त होते ही वो जानकारी स्वतः केंद्रीय डेटाबेस में दर्ज हो जाएगी
- ❑ गिरदावरी सुबह १० बजे से शाम ६ बजे तक की जा सकेगी

Don'ts

- ❑ आवंटित ग्राम एवं खसरो के अलावा अन्य खसरो पर क्रॉप सर्वेक्षण न करें
- ❑ फसल का स्पष्ट फोटो खींचें
- ❑ फसल के अलावा अन्य वस्तु का फोटो खींचकर फसल की जानकारी में दर्ज न करें
- ❑ नवीन तकनीक (AI/ ML) के माध्यम से भी फोटो को देखकर फसल का नाम पता लगाया जायेगा अतः फसल के नाम में भिन्नता होने पर वेरिफायर द्वारा जांच की जाएगी
- ❑ फसल बोया गया क्षेत्र (रकवा) गलत दर्ज न करें



सारा एप के माध्यम से – टिकट दर्ज करने की प्रक्रिया



Saara

डिजिटल क्रॉप सर्वे
प्रारंभिक दिनांक: 24 Jul 2023 से 25 Oct 2023 तक.
कुल : 1324
सत्यापित : 598
शेष : 726

क्षति सर्वे
स्वामित्व
मुख्यमंत्री किसान कल्याण योजना
धारणाधिकार
किसान गिरदावरी
सीमांक
मुख्यमंत्री आवासीय भू-अधिकार योजना
MI Census
प्रतिवेदन
ग्राम नक्शा
ग्रीष्मकालीन फसल
मेरी प्रोफाइल
नगरीय सर्वे
नगरेत्तर सर्वे
टिकटिंग टूल
लॉगआउट

© राजस्व विभाग म.प्र.शासन वर्जन 3.8 Powered by MAP_IT

4:02

टिकट सूची

टिकट नंबर डाले

सर्च करें

टिकट जोड़ने के लिए प्लस बटन में क्लिक करें

+

उपयोगकर्ता (सर्वेयर, सुपरवाइजर, वेरीफायर, इन्स्पेक्शन ऑफिसर etc) सारा एप्लीकेशन में लॉगइन करेंगे !

तत्पश्चात डैशबोर्ड पर टिकटिंग टूल बटन पर क्लिक करेंगे

टिकट दर्ज करने के लिए + आइकॉन पे क्लिक करेंगे



3:55 VoLTE LTE

नया टिकट

Email: surajpratappatwari@gmail.com
User: Swapnil Sinha

Application/Services(सेवाएँ) *

स्मार्ट एप्लीकेशन फॉर रेवेन्यू एडमिनिस्ट्रेशन SAARA

Help Topic(मदद का विषय) *

CCE

Refrence Number

District(जिला) *

Anuppur

Subject(विषय) *

विवरण दे

दस्तावेज़ अपलोड करें:

Choose File

Note: (Only support png.jpg and pdf format, Max size 1 MB)
No file chosen

जमा करें

3:56 VoLTE LTE

नया टिकट

Email: surajpratappatwari@gmail.com
User: Swapnil Sinha

Application/Services(सेवाएँ) *

स्मार्ट एप्लीकेशन फॉर रेवेन्यू एडमिनिस्ट्रेशन SAARA

Help Topic(मदद का विषय) *

CCE

Rural Survey

CM KISAN

CMBAY

CMKKY

Girdwari

MI Census

MP Kisan App

PMKISAN

SWAMITVA

Urban Survey

दस्तावेज़ अपलोड करें:

Choose File

Note: (Only support png.jpg and pdf format, Max size 1 MB)
No file chosen

जमा करें

टेक्स्ट फील्ड में सेवाएं, मदद का विषय चुनेगे,
रिफरेन्स नंबर (रिफरेन्स नंबर में कोई पुराना टिकट
नंबर या ईमेल का सब्जेक्ट और दिनांक या
“NA” भरेंगे, जिला चुनेगे, विषय भरेंगे !



4:03

नया टिकट

Email: anoopsjodon@gmail.com
User: ANOOP SINGH JADON

Application/Services(सेवाएँ) *

स्मार्ट एप्लीकेशन फॉर रेवेन्यू एडमिनिस्ट्रेशन SAARA

Help Topic(मदद का विषय) *

Girdwari

Refrence Number

9449955

District(जिला) *

Harda

Subject(विषय) *

girdwari

girdawari

दस्तावेज़ अपलोड करें :

Choose File

Note: (Only support png.jpg and pdf format, Max size 1 MB)
IMG-20231009-WA0000.jpg

जमा करें

4:03

टिकट सूची

टिकट नंबर डाले सर्च करें

टिकट नंबर : 16968476560869 पूरी जानकारी देखें

विषय : girdwari
दिनांक : 2023-10-09 16:04:16
स्थिति : Assigned

+

- दस्तावेज़ अपलोड करेंगे (png, jpg, pdf जो 1 mb की होनी चाहिए) उसके उपरांत **जमा करे** पर क्लिक करेंगे
- उपयोगकर्ता टिकट नंबर दर्ज करेंगे उसके उपरान्त सर्च बटन पे क्लिक करेंगे !
- उपयोगकर्ता द्वारा बनाए गए टिकट यहां दिखाए जाएंगे



4:04

टिकट जानकारी

टिकट नंबर : 16968476560869 [फाइल देखें](#)

विषय	girdwari
टिकट की स्थिति	Open
विभाग	Revenue
ऑफिस	Commissioner Land Record (CLR) GWALIOR
सेवाएँ	स्मार्ट एप्लीकेशन फॉर रेवेन्यू एडमिनिस्ट्रेशन SAARA
मदद का विषय	Girdwari
रिफरेन्स नंबर	9449955
विवरण	girdawari
एसाइन्ड	Umesh Vishwakarma
क्रिएटेड दिनांक	2023-10-09 16:04:16

उपयोगकर्ता पूरी जानकारी देखे बटन पे क्लिक करेंगे एवं जो भी जानकारी उपयोगकर्ता द्वारा भरी गयी थी यहाँ पर दिखेगी



अन्य महत्वपूर्ण बिंदु



डिजिटल क्रॉप सर्वेक्षण – महत्वपूर्ण बिंदु

1. 181 (सी.एम्.हेल्पलाइन) में कॉल कर क्रॉप सर्वेक्षण से सम्बंधित प्रश्न पूछे जा सकते हैं
2. गूगल मीट लिंक meet.google.com/zyv-rorn-bpt के माध्यम से कार्यालयीन समय (सोमवार से शुक्रवार प्रातः 10 बजे से सांय 6 बजे तक) में क्रॉप सर्वेक्षण से सम्बंधित किसी भी समस्या के निराकरण हेतु जुड़ा जा सकता है
3. क्रॉप सर्वेक्षण से सम्बंधित किसी भी समस्या हेतु revenueapp.info@mp.gov.in पर मेल किया जा सकता है
4. Training Videos हेतु SAARA Portal एवं एप्प पर लिंक
5. FAQ हेतु लिंक
6. बोई गई फसल यदि सर्वेयर को ड्रॉप-डाउन में उपलब्ध नहीं हो उस स्थिति में क्रॉप को निम्नलिखित शीट में दर्ज करें:
https://docs.google.com/spreadsheets/d/1jVXfo744Ta2L6mIE_kcYy-Vydg4_uAR4K11Y04m3S0w/edit?usp=sharing
उपलब्ध मास्टर की जानकारी उक्त लिंक में देखी जा सकती है
फसल का नाम जोड़ने हेतु फसल का अंग्रेजी नाम, हिंदी नाम, वैज्ञानिक नाम, फोनेटिक नाम लिखना अनिवार्य है
7. क्रॉप सर्वेक्षण कार्य निजी एवं सरकारी भूमि पर किया जायेगा
8. क्रॉप सर्वेक्षण कार्य ग्रामीण एवं शहरी क्षेत्र में किया जायेगा
9. क्रॉप सर्वेक्षण का कार्य प्रातः 6 बजे से सांय 6 बजे तक किया जायेगा
10. रिक्त भूमि दर्ज करने की स्थिति में वर्तमान भूमि उपयोग कृषि/ अकृषि/अन्य की जानकारी रकवा सहित दर्ज की जाएगी

धन्यवाद